(大清郵政局特准掛號立券之報件)　(明治三十八年一月十三日第三種郵便物認可)

時報

EASTERN TIMES.

今天二大張售大洋貳分

時報 一千九百八十六號
宣統元年十一月初十日
西曆一千九百零九年十二月廿二號

去年今日
政府禁制洩漏秘密

浙路公司十一月二十八日開臨時股東會

湯總理於初五日返滬新舊董事開會歡迎北京鄉老電請留任趕續則遙領總理僅認居於監察地位謂非另舉不可竟會堅留未允無可解決擇於本月二十八日上午九鐘假上海西門外永錫堂開臨時股東會務請全體股東屆時蒞會公決辦法時日追促不及遍函特此登報廣告凡到會各股東務於會前五日之內到滬公司填寫戶名股數領取入場券如有委託者亦照此辦理此布

浙路董事局謹啟

珂羅版彩色印 天然習畫帖 第一冊 天然花卉

此冊乃選取各種花卉兼影印美術家精心妥寫非種種畫稿所能及亦非種種習畫帖所能及凡寫生者得此真寫生無上妙品也此冊無論中學堂小學堂及女子學堂而予習鉛筆畫水彩畫鋼筆畫毛筆畫亦無不相宜共十幅用珂羅版彩色精印栩栩欲活中國美術家向所未曾夢見者本局之便學子之取

價目 外埠寄費每冊定價大洋六角每張一角十冊以上八折二十冊以上七五折五十冊以上七折百冊以上六五折

總發行所上海望平街有正書局　北京廠西門　蘇州都亭橋

浙江旅滬公學招生

本公學奉浙撫憲撥款創辦先設實科中學暨高等小學一切學科程度年齡遵照定章辦理茲開列各條於后

報名處 西門外生生里本公學○三馬路寶安里浙江旅滬學會
試驗處 本公學
試驗期 十一月念八日 十二月初六日
納費 每學期○學費中學八元小學四元外籍生十二元外籍生六元○膳費各二十元○宿費各四元○預繳書籍等費每名五元於暑假時揭算盈餘發還短欠補繳

近禮精品特別便宜

部進呈豢先朝優獎美國賽會得頭等獎牌其精巧固無煩贅述惟各件均係手工製成甚有經年累月始成一器者茲承研究商法諸君指示謂廣館須先貶價特自本日起至年底止一律按照原碼八五折出售五十元以上八折惠顧諸君幸勿失此機會焉

上海四馬路口大興街即湖北路陽美宜齋窯業公司發行所啟

近年改良從未出銷之件會商…[illegible]

大淸郵政滬局郵政司諭

照得本月十三日係泰西節期二十日係西曆元旦本局例應給假此二日售賣郵票收寄信件上午九點至十點下午三點至四點晚間八點至九點餘時一概停辦公事仰即一體知悉此諭 宣統元年十一月初九日

沈毓麟特告

本月初五日貴報登載湖州公電稱湖州體操專修學校旅務員沈文瀚作為不端校長沈君毓麟置之不理以致全體學生大憤一律散堂不端情形再行聲明等云此校曾經麟贊成發起另請監督主持校務麟並無校長名目查庶務員沈文瀚素無不端情形因居發起之列時以校規勗諸生不若措辭致招衆怨見此惡果恐閱者誤會用特聲明此白

體育館今日開幕

下午一點鐘開幕蒞會諸君請隨帶請柬以代入場券

每日下午開商學界聯合運動會尙祈惠臨是幸此佈 出品協會謹啓

出品協會 十三日起至十五日止

資政院章程 附議員選舉章程

本年七月初八九月十三等日兩次欽奉諭旨頒布資政院院章暨資政院議員選舉章程本館特彙印一冊藉供留意憲政諸君子研究

定價每冊大洋四分

上海商務印書館發行

特別廣告

本書辱承海內名流稱許函購紛紛本社感激之餘益思勉勵今因特價期限將滿特再將期限展至年底止以副愛讀諸君之望至期定復原價購讀諸君幸祈速臨

英漢詞典

特色 內容 採擇精確 解釋詳明 材料豐富
外觀 裝訂美麗 紙堅牢 携帶輕便
特色
…物美價廉英學家之鴻寶!!! 專門 普通 商用 皆適用 讀書 會話 作文 文精語富讀書界之明燈!!!
●限年終止 特價一元二角 郵費一角五
字數十餘萬言 合計單字熟語約 裝潢洋裝紙數千二百餘頁長四寸寬二寸厚一寸 袖珍本定價一元五角
外埠分售處 ●長沙 萃谷圖書公司 ●蕪湖 科學圖書社 ●北京 浣花書社 ●漢口 新學會社

◎ 甯陽趙灼譯 ◎

邵氏英文法精義

◎卷一全大洋五角
◎又表解一角六分
◎第二全八角
◎第三上一元二角
◎卷三下一元二角

上海四馬路惠福里 羣益書社總發行

旅行必攜 上海指南 每冊五角

上海爲中國第一大埠行旅往來日以萬計恒以不悉情形爲苦本書詳載(地域)(官署)(公益)(輪船)(鐵路)(車輛)(通信)(旅館)(報館)(工商)(保險)(游覽)(娛樂)(餞菜)(餞合)各項均爲居民旅客必知之事 另又附錄○○各省旅行須知凡三十餘種○上海城廂租界地名表數頁 全書二百二十頁裝訂一巨冊首附風景畫十六幅

上海商務印書館及各省分館發行

禮和洋行火險賠款迅速

茲於本月初三夜二點時因不虞失愼致一炬焚盡幸向在禮和洋行保有火險當日已蒙該行經理洪君樹孫將銀照數賠償足見該行誠實可嘉洪君作事公正豪爽毫無留難感激無涯特登報鳴謝

美界陳增記啟

老九和綢緞號准於月之初七日懸牌 謹此廣告

張遜先君到上海住大新街孟淵旅館索書者送至敝館可也

館主徐孟淵謹告

江西鐵路股東鑒

本公司前次開股東會尙有未經議決事件現擇定十一月念三日接續開會三日會場設於百花洲沈公祠務祈於會期前三日各執股票赴公司換取入場券一切仍照前次規則屆期惠臨局勝翹盼

江西鐵路公司謹白

亞細亞火油公司廣告

啓者本公司特製各種新式洋燈現已到申定價從廉光極明亮賜顧者請駕臨二馬路七號本公司寫字房面議可也

實印光緒朝東華錄出售預約券廣告

海內博雅君子願以宋觀爲快事愛是早已亟印成書較速茲再展售預約券一千部仍照前例每部半價洋八元先取書一次餘足下月底全書即不再售預約券幸勿失之交臂

總發行所上海棋盤街 北京琉璃廠胡同集成圖書公司謹告

本公司前次編印光緒朝東華錄牛價出售預約券一千部以資學界風行…[illegible]

曾文正公手書日記全部四十大冊遵照預約如期出版

本公司所印曾文正公手書日記預約十月底出書今已如期出版預定諸君即持券向各經售處付款領書可也全書四十大冊實價洋十四元另有自料中紙者每部實價洋一百二十元均不折扣木箱每部實價洋十八元冲楠木箱實價洋一元四角

無書套者計洋一元一角連書套者再加郵費一角雲貴陝甘四川等省照內地加倍

上海棋盤街中國圖書公司 漢口黃陂街中國圖書公司分發行所 北京琉璃廠中國圖書公司分發行所謹啟

商辦漢鎭既濟水電有限公司布告股東會議決事件

本公司於拾月初九日在河街茶業公所特開第二次股東大會本省外省及官股東蒞會者計股數二拾六萬乙千六百七拾二股已及股份全數大半開會宜讀丙午七月開辦至己酉八月底止一切工程用款股東一議即行列冊作準提議擴充電廠等事股東全體贊成並議定擴充資本准添招新股弍拾萬股計股洋弍百萬元用以推廣電廠及購備租界應用水管等件歷年息借各莊款均經股東書可按章取決定議公司即日照行選舉宋君渭潤連任總理孫君和爲副理舉葉君東川蘇君善夫徐君榮廷王君海帆朱君五位爲義董舉萬君伯尙君命之爲查帳人舉畢數會染郵及鄂省憲備案外恐股東未及週知特此登報通告

商辦漢鎭既濟水電有限公司添招新股廣告

本公司股東會議定推廣營業添招新股弍百萬元每股拾元計萬股以拾八萬股儘老股東照原有股數添認六成如原有拾股者得添認六股餘則照此類推不願增股者聽其將所認添之股轉售別人惟不得押售與非中國人其餘弍萬股准本鎭用水電各紳商鋪戶任便認購惟用水電之戶約及千數每戶勻認以二十股爲限多恐無以應命自冬月初一日起新舊股東即可至本公司或本公司代理處繳款認股先給收據俟收票印成照據換票股款一次收齊限於本年十二月底截止老股東若至年底未來認股其應份即由公司另售後言不及特此通告 再本公司股分既增原發股票還合另印新票一律更換以期新舊一式所有老股認添股分時或領取利息時請將原股票並息單携交本公司或代理處先換收據俟新股票印成當即登報通知以使各股東持據更換此布

漢泉電公司發息代理處上海後馬路祥康里大慶元銀號十一月初一日起

新屋工竣召租

該新屋坐落法界永安街太安里內有兩樓兩底一統並三樓三底兩廂房子數十幢堅固住眷行號均宜合意者請至本帳房面訂可也

太古公司啓

預備立憲公會廣告 各會員

啓者本會定於十一月十四日在上海跑馬廳本會事務所舉行年例大會選舉職員所有外埠本埠各會員屆期請至事務所携取入場券至常年會費亦請帶下爲荷

李孟符先生著國史讀本 第十冊已出版 每冊二角五分

上海四馬路廣智書局發行

上海出品協會延長日期廣告

本會原定開會一月期滿閉會現因內地各處函稱尙有出品陸續送會陳列商請延長本會爰定延長會期至十一月二十四日爲止特此廣告

看看看 高等數學最小二乘法教科書

美國瑯哈大學土木工學教授邁爾門氏原著 京師大學譯學館數學教授顧澄譯

預約券 全書約四百頁左右出書後每冊二圓預定每冊一圓限今年年底截止明年六月出書

此課程今名爲最小二乘法者從日譯也(惟此類書日文譯本或日文著述則並今尙無)本書理論極精深奧非已習微分方程式者不能全明然原設應用無窮所能深淺皆宜此正本書最特色處也○再本書原名爲平方恐與平方形相混也餘見本書例言茲不復贅本書定明年六月出版實恐排印不速再如四元原理遠限故事若排印能速則明年三四月間即能出版亦未可知特此預白

(一)譯筆雅(二)眉目分明(三)學論精密 本書爲高等數學之一凡天文學土木工學測量學等諸科所不可缺者也其特色有四(一)原書文字簡奧譯者反覆演繹務求曉暢(二)原書附註繁雜本書皆以大小字別之(三)於緊要處以大字標目(四)專論理論但記其法即普通數學者亦能明了

總發行所上海四馬路文明書局 分發行所上海四馬路科學書局 北京琉璃廠作新社 書局及全國各大書坊

社論

敬告籌還國債會及國會請願各代表（宣）

自各國監督吾國財政之說起直隸士紳首先發起籌還國債會各省應之上海商界中人亦於日前開會議其事矣而同時各省諮議局議員又各派代表來滬會集商議爲縮短國會期限之請願其首發此議也則爲江蘇省之士紳夫籌還國債會是國民對政府自盡其義務也而國會請願則爲國民對政府要求其權利南北人思想雖不同而其救國之熱心則一矣

揣籌還國債會諸君子之意則以爲各國之欲監督我財政也無非因吾國財政之紊亂深恐紊亂之結果於賠欵借欵不能如期以償故有斯舉今我國民若能集欵淸還國債則可以免各國行使其債權此直接補救之方法也

而國會請願諸君子之用意則以爲各國之欲監督我財政也實因吾國政府對於憲政之事猶有半疑半信之心半實半虛之舉動徵論國家財政不能整理預算不能確立生直接影響於賠欵借欵之問題即其他之用人行政立法等項皆適足以促其腐敗以戕其民生過此以往國將益貧債將益多雖不亡不可得也故其欲監督我財政也實因無望於吾國之憲政而生也今苟能縮短國會期限及早組織責任內閣則用人行政秩序井然預算決算絲毫不苟稅法幣制以次釐定國用自充信用亦厚而債權者將無所用其疑懼此雖爲間接補救之方法然不得謂非根本的之計劃矣

南北士紳據上述之理由遂有籌還國債會及國會請願之舉其愛國之熱誠救國之忠悃足使聞者興起見者感泣而記者即爲興起感泣之一人夫天下惟深表同情於其事之人其關心爲獨摯因其關心之摯則研究之功多而種種可疑之問題乃悉浮現於腦際蓋始則深恐其事之不成繼則深望其事之成終則深慮其事雖成而未必獲良結果如南北諸君子之所期也今先分析籌還國債會與國會請願團體爲二而各設問題以資研究焉

（甲）對於籌還國債會之問題

第一問籌還國債會能否終達其預期之目的不至如數年前之國民捐終無結果否（此問題係深恐其事之不成而生者也）

第二問籌還國債會能否担保政府不移此欵作別項之需用設移此欵爲別項需用或竟爲官吏侵蝕其一二成籌還國債會諸君子更有何法以與政府爭執（此問題係深望其事之成而生者也）

第三問籌還國債會能否擔保政府此後不再有借債之事（借債之事各國所常有茲之所謂借債者指賠欵借債及如蘇杭甬鐵路川漢粵漢鐵路借債等類非謂國家不能借一債也）國家財政可以自是整理不至再告紊亂設政府自後仍須源源借債則籌還國債會能否源源籌還之或有何法以阻止政府然若國家財政依舊不整理仍舊紊亂則政府此後之借債必勢所難免然則因財政紊亂而借債因借債而致各國之監督因各國之監督而遂有籌還國債會則是籌還國債會者因恐各國實行監督財政而設也因恐各國之實行監督財政遂思代政府清還國債也思代政府清還國債者欲其以後不借債也欲其以後不借債者必欲其先整理國家之財政也則是夫籌還國債會最終之希望在此矣然今究用何法而後乃能達其希望倘此希望不達則雖籌還至於二次三次駸至於十百次千萬次亦終無良效果焉今籌還國債會亦曾通盤計及之否（此問題係深慮其事雖成而未必獲良結果而生者也）

（未完）

要件

上攝政王條陳興復海軍書（續）（留德學生賓步程）

航海學堂生無論在學堂或在操工期除照章發給修金外每人又月給六十元總計七人五年之學費爲二萬五千二百元合計以上三十學生之學費共爲二十二萬八千二百四十七元六年分攤每年凡三萬八千餘元　朝廷既籌巨億之欵以興復海軍則於每年數萬元之學費所以爲海軍根本至計養成造船科學生者必不復吝所吝也照現在留學生中既入工科而熱心愛國銳志屬學者正不乏人若慎擇之而指定船政必需之科使之練習洗可以事半而功倍矣

（三）福建之船政學堂不可不及時整頓也据我國現在情形爲養成船廠中高等人材計自不得不派遣學生于外國然若求中等技師之選則福建之船政學堂優足以應用惟當酌定科目使躋於各國工科高等學堂之程度第一年爲代數平面測量術量體術三角術解析方程式物理學普通電氣工程學淺近動力學堅性學機器原件動力藝學畫圖幾何學第二年爲微分積分學解析幾何學工程動力學水力學力線學熱學普通電氣工程學電氣工程計畫術同向電流工程學化學提學及運輸機學蒸汽鍋爐學建築學第三年爲解析動力學理論機器學電學換向電流工程學喞筒及呼吸器學電動電學蒸汽機學汽機及各種機械之圖繪學實驗電氣工程學凡三年畢業可於各省考取學生二三百人以充之第一次不取脩金畢業後專任本廠中等技師帮辦工事第二次以後可以酌給脩金其教員可即延工科畢業之留學生任之我國留學生於畢業歸國後寧在官場當差而不願爲教員其中固亦有自知所得太淺當差尚可敷衍而教人則不勝任或西學雖可自信而國文程度太低恐貽學生以笑柄然其大原因則實在教員薪水不及當差之豐若慎擇勝任之畢業生使爲教員而豐其薪水優其保舉則亦不患教習之不得其人也俟數次畢業後本船廠中等技師應用有餘則並可擴充規模以一部分爲養成造船科高等人材之學校矣

（未完）

來稿

湖南諮議局代表羅傑歡迎郵傳部委員之演說

林榮二君惠臨敝省敝省之人異常歡迎前本諮議局大會欵後何則本局對於此路始終拒借商辦面對於大部始終有無窮之希望羅傑忝承代表此意之委託謹將拒借商辦之如何緣起如何議決及將來如何應付如何要求者分別陳之

張文襄借日之借外債因湘路久未開工籌欵尚無眉目期路速成起見其心本明白無他湘人共諒惟是屢電請將合同底稿宣示皆拒不答且合同係仿津浦合同國體主權利源一併喪失湘人無不洶洶何則各國借債由國立銀行承借從不聞以國家爲借債之人該合同以中國國家名義借債其失體一督辦大臣出使大臣皆國家之大吏今與外國公司代表共簽名於債票其失體二以借債之故輒宋明言以路作抵而該合同云未還淸以先不得將此鐵路及其收欵抵押不許抵押於他人卽鹽有抵押於收之限制其失體三直隸南京山東三省鹽金迅欠付時指名償先撥還與抵押何異其失體四又無論何省合宜土稅將來新增之關稅遇還本利不足時檢驗該公司償先撥足亦與抵押無異其失體五此津浦合同各欵失我國體之確證也各國鐵道多係商辦一則取其與己有利而盡心一則藉此以杜外人之窺伺便於拒絕是故我國各省鐵路亦大半由官辦而改爲商辦公司之權在理事除專務理事由理事互選外其餘職員皆由股東會選出該合同云中國選用公司認可之總工程司總可否聽出之權名是外人公司自居於理事會以選專務理事分派各事進退各員總辦代辦必與總工程司商辦是總工程司儼然專務理事矣又云此兩總工程司須聽命於總辦或其代辦而代辦卽發生於外人公司等是卽由理事會評議疑難之變名查帳目又係該銀行等派出是舉公司執行評議監察股東之權盡奪之矣又云路工竣後以總工程司料理三省鐵路旨用歐人是築路時以代辦而奪我築路之權管路時又以料理而奪我管路之權我之督辦總辦皆成虛設至於借欵不敷及另築支路需欵皆限與該公司商辦無在不失我主權此津浦合同各欵失我主權之確證也如借債築路合盧數扣頭抬價虧耗借銀還鎊交欵兌費還欵用費預還加貼虛數起利談銀行等經買洋料用銀提前十四日還欵虛利穀存彼處四厘行息彼借與我則至六厘行息領現欵十分之一虛利併十分之八以及洋員用英文記錄路收支及行車進欵各帳其浮浪之損害尤難計算

（未完）

小說

決門（二十）（冷）

第八　寫中人

兩人深爲驚異慕烈太尉說道伯爵的鎗法眞是神妙今日決門時必能一鎗打死魯西公子的只要我勸伯爵發鎗時只打他右手的手根上使他不能拿鎗回擊便好了休傷他性命可憐他還有個母親在那裏伯爵道甚好他還有母親我卻沒有母親了我卻甚麼都沒有了說時語極沉痛慕烈太尉道不是像伯爵這般神鎗倘能饒了他不傷他性命時誰不稱道伯爵的寬仁大量伯爵道你們放心罷他決然不會有事的他從決門場回來仍好安步回家慕烈太尉道原來這樣麼伯爵你卻怎樣伯爵道我是昇了回來的慕烈太尉道伯爵爲何又說這般話伯爵笑道酒館裏定下了酒菜等待決門後回來請客這是巴黎社會的通行法我卻不是這樣伯爵語時半嘲半笑暗中卻又含着無限的痛恨愛狄慕烈兩人不知其中曲折只說是伯爵過謙也便不和他多說了諸事已畢三人於是同上了馬車前往決門場去去時伯爵回頭向着自己的二層樓上微微歎息這二層樓上便是有那杜鵑兒的臥房在內慕烈太尉卻不知這個就裏心中有些詫異暗想伯爵斷不是個胆怯之人如何今日這般頹唐因問道伯爵我每看見胆怯之人往往到了這個時候故示優容說說笑笑反比尋常快樂像你這般沉著卻是不曾看見過的伯爵道你說的不錯我自二十年來早離了生死界了死的事我卻眞的不稍動心但是…說了這句話自後便不說了一直到了平生公園時已早上八點鐘前正是兩邊約定的時刻三人便下了車將車歇在樹林旁邊向對面看時早見魯西公子的公證人砂田伯和達耿也在那邊來了愛慕二人便欲向前迎去伯爵忙阻太尉道我要在這死的前…決門的前問你一句話你要聽麼慕烈太尉道伯爵你要問甚麼伯爵道你的心現在倘能自由麼慕烈太尉道甚麼心伯爵道你心中定了做你妻的女子沒有慕烈太尉紅了顏答道我已定了伯爵又問道你心定的那個女子無論如何你不能斷絕他麼慕烈太尉道正是要我斷絕那女子比欲斷絕我的性命猶難伯爵道那麼好了你去罷太尉去後伯爵獨自歎恨道我眞命慳了無論何事都和我的志願相反我既要在這決門時自己擊死那杜鵑兒的慈爸又不由我做主這事卻如何了呢這事卻如何了呢說罷歎息不止（未完）

陳蓮舫徵君醫金助振
徵君應湖北水災衛盛宮保之請以醫金助振十月初一起至下午三鐘止一月爲期又應任觀察之請展期半月… 上海廣仁堂設

佛經流通處廣告
…本局有鑒于此願代爲流通以便閱者向價極廉而冊本極大運費不易茲照原價加運費二成凡要者請至本局購辦可也
上海望平街有正書局

浦東中學 國朝文棟 是書爲胡叔衡先生輯本專選學術純粹文辭達雅足供改良社會之用者共八卷…中學國文科切適用之課本…
訂本四冊 定價五角 發售處上海望平街時報館及各書局各大書局

孫師鄭廣告
…

陳運飭徵君醫金助振 [illegible]

佛經流通處廣告

楊仁山先生在金陵刻經數百種以餉人觀覽但購讀不便本局有鑒于此願代爲流通以便閱者向價極廉而辦本極大運資不易茲照原價加運費二成凡要者請至本局購辦可也　上海望平街有正書局

浦東中學斠訂本國朝文棟

是書爲胡叔衡先生輯選本學術純粹文辭達雅足供改良社會之用者共文八卷經浦東中學堂斠訂爲中學國文科切適用之課本以供師範中學各校之選擇全書四册定價五角　發售處　上海望平街時報館及各書局各大書局

孫師鄭廣告 [illegible]

上諭（北京電）

監國攝政王鈐章十一月初九日內閣抄奉

上諭湖南提學使著吳慶坻補授江寜提學使著陳伯陶補授廣西提學使著李翰芬補授河南提學使著孔祥霖補授福建提學使著姚文倬留任欽此　監國攝政王鈐章　同日奉　軍機大臣署名

上諭前據御史胡思敬奏參大員罔利營私一摺當即諭令張人駿確查具奏茲據查明已革直隸總督端方前在兩江總督任內被參各款尙無罔利營私實迹惟束身不檢用人太濫難辭疏忽之咎現在業已革職即著毋庸置議知縣陳潤藻前辦蘆捐不能杜弊聲名平常都司夏鳴皐行止卑汚冠裳不齒米占元紀律不嚴屢招物議均著即行革職湖北候補道孫廷林前辦江甯官銀錢局公家獲利甚微該員私積日豐有無虧挪情弊著徹底清查奏明辦理候補道王燮候補知府許星璧均著隨時察看升任湖北布政使楊文鼎前在淮揚海道任內辦理賑務雖無侵吞情弊惟在服官省分置產究屬不合著交部議處該部知道欽此　軍機大臣署名奏劾 [illegible] 戴鴻慈

宮門抄（同上）

十一月初九日　召見軍機　鄖　楨

專電

◎學部議決宣統三年起所有游學畢業生不盡授官並停止游學生廷試（初九日戌刻北京專電）

◎學部決定來年游學畢業生廷試禁止知縣求改內用並通飭按科調用翰林主事小京官（御史趙炳麟奏專科授以翰林中書等缺實屬非宜學部奏駁謂非此難倡實業）（初九日亥刻北京專電）

◎日人議築造鴨綠江大鐵橋外務部要求其撤去安奉鐵路日警察隊及南滿所駐日兵日人因此暫緩造橋工程（初九日亥刻盛京專電）

◎川督趙爾巽奏請廢除四川商運鹽票一律改歸官運御史趙炳麟奏官運多流弊宜變通辦理（初九日戌刻北京專電）

◎郵傳部續派承政廳僉事龍建章即日出京赴粵澈查粵路公司情形（初九日申刻北京專電）

◎調補蘇撫寶棻准於明日（初十日）到京陛見（初九日亥刻北京專電）

◎粵省舊鹽商因新商以鉅款包辦全省鹽餉具呈投訴總商會請設法禁止（初九日戌刻廣州專電）

◎湖州公電

時報館轉各報館鑒前電載湖州體操學校學生誣文不端係教員徐漢卿挾嫌煽惑至挾嫌事由俟續報沈文潮啓（初九日午刻到）

譯電

◎東京電　日本政府刻在安奉鐵路上分設兩工程局

◎北京電　聞中國亦遣該處駐紮之兵前往鐵路線內云

◎北京電　澤公因財政困難向攝政王求解職因是攝政王傳諭各道藩司速將各省庫存款項報告北京以便度支部清理　澤公辭職之請未允

◎東京電　日本與夏威夷互遞無線電報無效惟在相近東京之葛希與高麗輪船曾通信息計程二千八百英里云

◎香港電　香港總督勞措於司梯芬教堂開會時述及香港大學於一千九百十一年十二月間可期註册

◎倫敦電　法國地方官從比利時王室中人之請暫將華漢女爵在包令科特行宮看管再行核奪比王之大宮主即前賽克哥巴哥達公爵名斐列之休妻知照比王所存款之各銀行聲明若將前比王李亞特名下所存各款項劃付華漢女爵彼必大爲反對云

◎倫敦電　葡京來電葡國內閣業已告退大約繼內閣各員後者爲進步黨人

◎倫敦電　雪尼及紐什夫韋魯斯來電西南兩境罷工之人均於今日回工

要聞

○俄國賠款交出發放

前次俄國海參威兵亂時華人財產被焚損害甚鉅嗣向俄政府索賠已允賠五十萬盧布現已發交到威由駐威中國領事示諭發放略稱火災賠款前經俄政府允給五十萬盧布一再爭請不允增加當經勸諭在威各災戶已照五十萬盧布認領由威埠華商總會據情轉稟外務部在案旋奉駐俄大臣電諭火災賠款俄戶部已照五十萬數目撥由駐威俄巡撫發交貴領事接收等因奉此稟奉外務部電諭此款收到飭由本總領事發放當由本總領事擬具發放辦法十六條經外務部批准飭照所擬辦法會同商會秉公核實發放茲於九月十七日准俄撫交到賠款五十萬盧布由本總領事收訖即定於本月二十六日起逐日發放所有發放辦法十六條附錄告示之後各災戶等即便遵照辦法屆時來本領事署承領勿得違誤

○新聞舊聞

▲度支部澤尙書久有去志因朝廷慰留不獲如願近因海陸軍經費所需甚鉅羅掘已窮輿嗟仰屋各省清理財政官諸不得法藩運極力阻撓故部事萬難著手特於上月二十六日奏請開缺惟留中未發

▲聞學部人云日前某相國到部提議以近來京內外學生多有無故自行剪髮辮者不獨有傷國粹且恐鄉愚之民反生疑慮殊爲教育前途之阻碍應札飭督學局各提學司嚴行査禁等語惟某某兩侍郎不以爲然故尙未發表

▲駐德欽使蔭昌氏有調回消息聞係海軍大臣及政府會議以船政爲海軍基礎非有專管大員不足以專責成現在內外大員於海軍船政素有歷練者甚少擬調回蔭大臣充任船政大臣云

▲官場人談論資政院總裁倫貝子渤與政府諸當道擬商謂資政院所辦事件關緊憲政至爲重要現在各項辦事人員本屬無多且多有兼差者顧問不及遇有應辦事項往往稽延需日殊非鄭重憲政擬將本院凡有兼他處差使一律均有開去俾得專心籌畫院務以專責成而重憲政云云相傳如此未悉是否詳確姑誌以覘將來

▲資政院於上年曾擬於各省訂用顧問迄未實行現聞該院協理各堂以本院爲將來上議院之基礎所有核定一切院章關係重要必須准酌各省地方情形方克施行無阻擬再通飭各省除互選本院議員外另於通省現在官員內選擇精明幹練熟嫻地方情形者備充顧問以便隨事諮詢

▲吉林西南路道顏韜伯觀察抵京查其原因係因長春開設商埠故奉該省督撫飭令來京與外務部會商開埠各項章程一俟議妥通告各國始能回去

譯聞

◎論飛行新器之要需

數月以前有人以空中飛行術激動力之進步見告本報頃聞萬國空中飛行會集英金萬磅懸爲獎賞藉資鼓吹經營主力者不外法比德三國會員夫空中飛行之術前今五年或十年未有知其果於發達否茲則空中駕駛家飛渡英海峽竟目爲平淡無奇且不仗煤氣之力而華盛頓之紀念碑及禮拜堂頂風針類能飛駛而過畢拉利奧特君飛渡英海峽後路支爾君亦飛高六百四十五英尺出於他國之上二君皆法人也假令美人賴特法人畢拉利奧特柯愛斯路支爾諸君置身嚮昔必以冒險犯危不容於世不至驅逐不止今則具此智力者咸蒙鼓勵亦云幸矣然記者竊有所不滿則以吾人所需爲空中飛行之器而其器宜比空氣爲輕今所發明動以重至數百磅爲炫人之具不知事實由於勉强非飽吸空氣不能運轉機力夫豈完全之良製哉毋亦資爲玩具而已頃所懸獎所以專待實用之器疑非現有之術所能倖獲記者竊謂飛行諸器須有飛昇一定之中心點騰空平行飛駛至一適當然後折回起處並於起處空中二十邁當之上停十五分時始能合格且必探取美國發明飛行器始祖愛的生君往者製造飛船海測可特號之原理乃爲有得否則仍非完全之良器也飛行器之用必例諸鷹隼自由戰翼舒徐而隆今日所有僅具速行之力而不能稍涉遲緩良以徐行則重於空氣雖欲不墮其可得乎要之愛的生君之原理爲萬國空中飛行會之原理皆當垂爲法守異日改良之製務令自苑自圃臨江登屋皆可昇騰於能事始爲已盡苟能達此目的行且爭鐵路之大利然事機所至或者無以厄之使止也

時評一

●藏僧與藏官（冷）

藏官屢詰藏僧頑梗藏僧又排藏官操切上下互訐而藏事敗壞於無何有之鄉矣

旅行必讀

語云、男兒志在四方。又云讀萬卷書、不如行萬里路。矧當此萬國交通時代。迥非閉門家食。可資歷練。可致富强。是則游歷遐方。實爲急務。顧我國人。養尊處優爲多。其跋涉長途。探討風土人情者。雖不乏人。然尙居少數。且孱弱之體。不耐辛勞。往往畏難苟安。半途而廢。以故薄言旅行。大都索然興盡。瞻懷時局。誠不可不有以振刷之者。欲振刷旅行者之精神。如之何而後可。諸君諦聽。厥惟上海五洲大藥房發行之樹皮丸。足以當此重任。此類之樹。產以亞非利加洲之亞破拿高山。其皮狀如華藥之杜仲。經化學博士文生氏化驗之。大有益於人體。提取其精。如桂哪之霜。以之入藥。有絕大效力。貯以小瓶。極形輕巧。家用固已便。尤便旅行。隨帶數瓶。于懷袖間。尙不嫌其累墜。且此丸獨擅靈便之勝。其利用于旅行者爲何如。飯前吞服一丸。日服二丸。用藥甚少。受益甚多。有病立去。無病衛生。其補益於旅行者又何如。有此利用補益之品。諸君何患乎旅行。諸君何樂而不事乎旅行。一言斷之曰。樹皮丸者。足與旅行諸君登驅相依者也。吾國有志旅行者。其亟起而圖之○[illegible]

後天失調。色慾過度。夢遺精滑。陽萎不舉。見色即流。腦筋薄弱。精神委頓。筋肉瘦削。皮膚枯槁。諸般虛損。各種勞傷。手足麻木。左右癱瘓。腰酸腿軟。筋骨痠痛。心神驚悸。胃呆便秘○婦女子各症。體虛血少。月信不調。赤帶白帶。流產難產。晝夜潮熱。瘀血不行。手足浮腫。坐臥不寧○價值。每瓶一元。每打十元。郵局函購。回件迅速。不論遠近。不取郵費

杭州總經理處在宗陽宮前百歲坊巷內

廣東彭壽堂始創參茸芝朮海狗精補血生精壯陽種子如意丸功效說

一補有十年之功

○此丸純是精液煉成。故丸小力大。一補有十年之功。今天下補劑多矣。怪誕離奇。不可究詰。惟此丸乃本堂獨創奇方。純採山海生物腦髓精血及各種滋身壯體補料。用特別新法。泡製以化學提其精液煉成合丸。下滋補各藥。妙均無如此丸之製精藥妙。故力大效速。每次只服一粒。足抵無數補品。與市上冒名仿售者。服多至數錢者。具有天淵之別。用以補益全體。其功可思議。雖極虛極弱之人。

試服一旬。頓覺神完氣足。變爲勇健強壯之鐵漢。若少年服之。則精血愈充。陽氣愈壯。百脈永無積弱之患。若五十年來。治愈陽萎虛損各症。不可勝數。如不見信。請試驗實功。方知不謬耳。如人色慾過度。每患陽萎不舉。精稀易洩。舉不堅久。洩而不射等症。一服此丸。則精水濃溫。元陽雄壯。所生子女。個個強健。其效一。凡腎虧損之人。每致遺精淋濁。滑泄頻多等症。一服此丸。則腎關緊固。保不夜洩。且健步遠行。不覺氣緊。其效二。又先天不足之人。面色必黃。肌肉必瘦。但服此丸七日。面色必轉紅潤。肌肉必加重數斤。其效三。又如衰老之人。每患耳聾目花。行動艱難。一服此丸。則耳爲之聰。目爲之明。毫無龍鍾態狀。其效四。更有最明之確證。如血枯精竭。老年白髮之人。但能連服一月。精血充足。鬚髮漸變黑色。其效五。他如婦女久患白帶。經水或淡或黃。甚或乾血勞瘵。一服此丸。則經色變紅。諸患立愈。常服則按月調勻。極易生育。其效六。是皆最確最實之功效。萬無一失。

是丸專增人身之精血。以滋養臟腑。臟腑健旺。故能助筋肉發力。壯腎經陽氣。

○是丸專補血液。有返本還原之功。凡男婦老少。服別項補藥不效者。一服此丸。血液驟足。精神頓旺。若能常服不斷。可保永無疾病。增壽數紀。○[illegible]

聖約翰大學堂招考

本學堂定於本月廿五日舉行冬季招考。凡願投考者。速來報名。九日上午九點鐘以前攜帶單(?)及投考費洋一元。來堂考試。可也。至一切課程。另有詳章。每冊價洋兩角。函購者本埠加郵費二分。外埠五分。郵票恕不作價。此佈

監院題白

滬甯鐵路西節特別來回票廣告

啓者。十一月十二日起至二十三日止。適西曆冬至令節。本路於上海蘇州無錫常州丹陽鎮江南京各站發售頭二等特別來回票。按照原價七折核收。如有結伴旅行。欲租花車。請預先與車務總管訂定。准節令期內旅行者衆多。本路當按照車上座位。若干票若干。凡貴客購頭二等來回票。或向車務總管處購買。或逕向站上票房購買。俾可酌備座位。此票限于此十二天內用之。以免擁擠。貴客於何站何次車回。可預向車上執事取格式。塡寫交回該執事。以便本路寬備車位。此係利便行旅之舉。希貴客互相贊助。爲荷。此佈

車務總管濮愛德啓

聲明不付造價銀兩之血本

啓者。[illegible]

六月底止除已集未到各股仍照章辦理外。所有本年七月以後新附之股。無論本省外省。凡收到股款。概從下月初一日起計算。惟祗收優先。不收分期。以仰副諸公維持公益之至意。此啓

上海出品協會陽曆十二月[illegible]

代印銀牌、羅版、[illegible]件須製印者價目另有細章。外埠郵費自理

上海望平街有正書局啓

張園會場

音樂廠

初次來申祗演七天。是班名角數十餘人。從未到過上海。如日來申。登臺開演。

特邀京徽超等名角全班即日來申

張園會場

音樂廠

初十日至冬日夜　羣仙全班名角　演戲　開演拿手好戲

重慶戲園

開設虹口吳淞路轉灣嗎線路東

十一月初十日正戲　本丹　綠牡丹

全班文武合演　夜演大套　花會演義　字大花封相　公館康　孤狸恩　蘭花米　綿福　機器有　首本　全班文武名角合演

日戲特等三角　頭等二角　二等一角　三等六十文　夜戲特等五角　頭等三角　二等二角　三等一角　減價

謀利得

新貨已到

本公司去多往京津名角諸時內外城[illegible]洋貨各界[illegible]

謝謝　辦香慶　室藥經理製半夏

月前託友代購半夏麵之研精驗靈無[illegible]

[illegible]

三馬路新建

太舞臺戲園

本臺現將丁峻形式。均照泰西劇場建築。規模宏壯。內容美備。計有十二。另詳傳單。佈景世界。行頭全新。皆不惜本。臺實爲鼓舞國民精神。丁本擇吉開演也。再行登報敬告。

重慶戲園

改良花旦[illegible]

耀華遷移

本館現遷往南京路中市大馬路西首第三家[illegible]

群仙茶園

[illegible]

天仙茶園

初十夜新到名角登臺正廳五角

[illegible]

同春茶園

初十夜聘請京都頭等文武合演

[illegible]

張園會場

音樂廠

日演一點半鐘開演至七點鐘止

夜演八點鐘開演至十一點鐘止

[illegible]

商務新舞臺

[illegible]

招請跑街

本公司生意日見推廣。[illegible]

江海關論

[illegible]

溢記洋行告白

[illegible]

聚秀女學堂告白

[illegible]

買受高陞戲園

[illegible]

高陞戲園出售

[illegible]

中國高等戒烟會社廣告

[illegible]

上海英大馬路同安居

送禮白帽蛋糕

[illegible]

汽車彩票

[illegible]

滬甯火車開行時刻表

由上海至南京

由南京至上海

[illegible]

滬杭火車開行時刻表

由上海至閘口時刻表

由閘口至上海時刻表

[illegible]

上海郵政總局收信截止時刻

[illegible]

外國輪船出口日期

十一月初九禮拜二出口

十一月初十禮拜三出口

十一月十一禮拜四出口

十一月十二禮拜五出口

十一月十三禮拜六出口

[illegible]

實明不付造價銀兩之血本

不能若竟照章截止殊負 諸君子好義之忱自願展限一年自本年七月初一日起至宣統二年六月底止除已繳未到各股仍照章辦理外所有本年七月以後新附之股無論本省外省凡收到股款概從下月初一日起算(如正月內收到股款從二月初一日起算)仍按週年八厘計算惟祇收優先不收分期以仰副 諸公維持公益之至意此啓

上海出品協會場內外攝影 代印金片珂羅版

本會開幕以來承各處送來新異品物業已陸續陳列現有三百年……件須製印者價目另有細章外埠郵費自理

上海望平街有正書局啟

滑稽小說 女學生旅行記 下卷出版

此書乃寫實情且處處實景指切世事

每冊三角五分 上下二冊共大洋六角五分

又上卷再版現已出版

足為女學界之警戒又極詼諧可喜文筆亦極佳定價每冊大洋三角

總發行所 北京琉璃廠西門 蘇州護龍街 上海望平街有正書局 各埠小說林

奏辦湖北籤捐新票頭彩五萬元 一萬元 十一月念五 十二月初十 日開彩

本局奉 湖廣總督部堂張 奏明開辦籤捐每期六萬張每張售洋六元 不敷分售奉准加設第十四會六萬張每張定價洋一元中彩照數之多寡派出彩銀元本總局在漢口鎮上海分局設在南市……

公司公司倘有優大票准定期十一月念五日開彩得彩紅票憑本局對獎單兌銀再紅票仍不付號碼…外埠往來信力概不付此給……

參茸虎鞭 海狗腎汁壯陽廣嗣金丹

崔氏瓣香廬發行所◎秘製人參鹿茸靈芝野朮虎筋海狗腎汁壯陽廣嗣金丹◎附送奇藥包治陽痿神妙莫測

先天之源五臟之本十二經之根而性命寄也但人身從情慾而生不免為情慾所累以致後天戕喪精竭陽虛……

上海新橋南首弄內根德里內崔氏瓣香廬發行所啟

敬贈五彩天官圖

已精印光輝奪目彩色鮮明之石印天官圖作為贈品准自本月初十日起二十日止凡購本藥房自來血大號二瓶以上小號四瓶以上者附送天官圖一張既以酬諸君子惠顧之情即以作本藥房紀念之品遠埠不及者准以郵局圖章時日為憑凡在期內發函者一律贈送以免偏枯而昭公道恐未週知特此廣告惟希 公鑒 總發行所上海四馬路老捕房對門五洲大藥房謹啓

附購者此項贈品就照本總行門市而言外埠批發概不贈送以示區別而清界限

本藥房自行自來血信用日彰銷流日廣遠近諸同胞凡已購服者莫不從實讚揚遠道惠書深堪慰佩間有郵局掛號地址確切者均經分別登報聊酬盛意今者

居年事告終長至節宜酌贈薄彩重申感謝茲

京都天發寶◎真正西藏馬寶治文武痴癲神效無比◎另有立愈心胃氣痛散立刻見效每瓶洋一元

仙品馬寶治癲妙藥

此之症受緊無際惟人如患此等症者請即試服輕者二三分每羊一元……上海二馬路中市……

留心僞藥

凡購崔製半夏須認明瓣香廬在根德里內方是的真切記切記

里內方是的真 何等慎重 蓋求藥治病 區區苦心 伏維共鑒 登可草率從事 致受假冒之欺 如本廬之藥 服無效驗 儘可退藥還銀 上海盆湯弄新橋南首香店轉灣約二十家門面根德里內

本廬始創崔製半夏 哮喘氣急丹 參茸海狗腎廣嗣金丹 萬金不換化痔仙丹 包愈遺精藥水 天中外馳名 虎骨熊油膏 筋骨痠痛丸等 久已神驗昭著 諸君每每誤購假冒 近因附近假冒僞藥 後悔無及 況藥丸非比他藥 外埠購藥 可……

格外小心 禮和廠 約十家門面 認明瓣香廬招牌 瓣香廬總發行所 在根德里內崔氏啟

寫情小說 情網 出版

此書爲吳門天笑生所譯其中情致之纏綿譯筆之雅潔久爲海內所傳誦茲已另訂成冊定價大洋八角

總發行所上海望平街 小說林 有正書局

發行所各埠 小說林 有正書局

瓣香廬 崔製半夏之偉力

凡購半夏◎切記附近假冒◎郵票概作九五◎信內勿私封鈔票◎如由民局◎郵局先寄一信關照

大功能潤肺益氣止咳平哮並可當面試驗痰化爲水

本廬崔製半夏……咳嗽痰喘……

假冒須認明 瓣香廬在根德里內切記 上海瓣香廬崔氏啟

黃子久秋山無盡畫卷

此卷爲著名鑒藏家沈獅峯得之清溪王蓬心鈐印…價五角

發行所 北京琉璃廠西門 上海望平街 蘇州護龍街 有正書局

姚君竟夫潤格

姚君竟夫名兆杭州仁和人工繪事尤精山水追王石谷一派書畫卷冊……

西門子專辦電燈公司廣告

本公司設在四川路A一百另五號仁記路轉角專辦各種電氣機器如引擎鍋爐電機電箱電扇等物無不齊全不能備述如有興造電氣廠者其所用各種機器本公司可以全行包辦賜顧諸君請駕臨面商可也

自強軒新發明王雙

氤氳至寶丹

外症無憂

外症由營衛失調氣血凝滯而成……英大馬路德裕里半濟山房

廣東彭壽堂始創最靈驗

真三日全愈 珠珀白濁丸

此丸乃本堂獨秘奇方合天下各白濁藥品……每瓶一元……

蝦蛀蠔 減價八折

全地球上第一等好貨

分行設在棋盤街中平和里口

本公司資本五十萬金開設上海三十餘年專辦英美德法各國頭等洋琴風琴軍界學界需用之全隊軍樂器具久蒙各省大憲嘉許訂購者接踵而至◎經理英美特別超等新式唱戲機器戲片◎凡京調子大鼓時調崑腔小曲西樂洋操等無不精備

敬求…美不勝其…謹啟 得利總公司

自造新發明金銀離鼻眼鏡

上海蘇州 全昌金鋼鑽號啟

自造各式金銀絲眼鏡翡翠藍寶石洋鑲金戒每只一元半翡翠彈簧金耳圈每對拾元

烟香脫律派

同胞注意 金剛百鍊丸

平靈至效 釋教真方 遺滑補 服此安康

地方要聞

○廣西鐵路前途之危殆

日前郵傳部以西省鐵路關係重要惟既未動工應即詳查集股籌欵情形特委林道往查在案茲據該道覆呈查廣西商辦鐵路奏設辦事公所數處現在桂林公所業已裁併廣東公所亦已停辦北京仍設分所外梧州已改爲總公所職道取道梧州會晤所長梁紳廷棟等調齊卷宗簿據股票確查歷年收支各欵証以輿論藉知梁主事廷棟等素孚鄉望任事經年從未開支薪水計先後收股銀僅有十萬零二千二百員杯水勺泉原不濟事推究其故良由廣西僻居南服向無富商大賈而耕田鑿井之氓僅供一飽路股招勸之難實在此年以兩年之力實得此微末之資即再竭澤而漁亦未必能聚巨欵設辦理不善邊地窮苦素來浮動不難別生枝節尤屬可慮云云

○武昌官事誌要

▲鄂督署設立會議廳之計劃　前鄂督陳制軍交卸時以諮議局業以成立亟應查照奏定官制通則於本署設立會議廳定期備集司道以下各官會議政務決定施行爲本署議決機關特將首署前設之憲政籌備處撤銷改設會議廳手定辦事權限俾資分發各主管衙門及各屬遵照辦理以重憲政

▲督署幕僚之更動　陳制軍此次調任北洋所有先後調鄂充當督署文案各員均皆隨節赴津連日由楊護督更派周道雲張守曾疇高守蔚光接充督署各分科文案俾資襄理云

▲籌捐局造票所被焚　湖北籌捐局前在省城中和門街修建官房設立造票專所日前天曙時失愼焚去該所機器房及辦事廳兩處當經該局總辦王道元常將被焚情形稟報鄂督現已由楊護督飭令該局自行撥欵重建矣

▲湖北人之公債熱　調任直督陳制軍前在鄂督任內奏准開辦湖北公債一切辦法切按北洋成案並責成官錢局經理其事已於十月初一日開辦連日赴局認領債票者尙屬踴躍綜計已有六七萬金由此類推當可依限招集也

▲催造議案報部　楊護督刻以湖北諮議局閉會期近所有交議提議各案件均須分別造具清册咨送憲政編查館奏報昨特行知該局於閉會後將各項議案送院以憑彙報連日諮議局議長已督同各議員分別遵照辦理矣

○河南官事之一斑

▲豫藩朱曼伯方伯壽鏞自到汴以來添修江蘇會館鄉祠房舍及擴充會館經費所辦公益之事甚多現由會館值年開辦邀集同鄉於十一月初一日在江蘇會館懸匾頌德

▲河南開封府缺出早經撫院奏請以歸德府岑太守春旗調補遺缺即以歛簡之萬本端補授乃至今萬仍未來聞萬實以豫撫此奏飭部核議覆摺尙未出奏岑亦未准調開封是即未能准補歸德故遲遲其行以待部議耳又豫省首縣祥符一缺經撫院奏請以淮甯舒樹基調補刻亦奉　硃批吏部議奏

▲豫省風氣以河陜汝屬最爲強悍各處呈報命盜案件幾於無日無之其爲盜者大半今日猶任畎畝之事明日即作綠林之誰以武犯禁實於治安大有妨礙現河陜汝道胡特撰勸民惜命歌訣刊印成册通飭各屬廣示嚴禁將歌訣即發紳首善爲演說勸諭以期澆風漸息云

▲河南每屆冬令向必開設粥廠本屆十一月初一日所有粥廠計曹門兩處宋門西門各一處已俱兩施定章至明春二月朔日方停所惜者有此鉅欵不籌工廠以教貧民而惟令藍縷之徒終朝坐食以惰其四肢耳

○河南匪耗之一斑

▲巨匪董萬川向在汝州一帶滋擾狡悍最甚前曾經升撫林懸賞緝拿迄未弋獲本月二十三日由該處營縣購線督隊往捕凡擊斃董萬川等九名擒獲七名奪快砲來復鎗十三桿昨已稟營務處知道按河南劇匪首數張呈子與董萬川二匪先後就殲而河汝一帶人民可安枕矣

▲豫省著名巨匪張黑子等六人經右路巡防隊鎗斃已誌前報現由該營將該匪等屍首拍照像片咨呈撫憲及營務處查閱並稱張黑子之手迥異常人其無名指異常發達較中指長出四分是誠異相也

○咨告葡人佔界年月之鐵証

外務部前因澳界停議特行搜集案証及佔界年月向葡使聲明現聞此事已由部吊案查明係由道光年間起佔潭仔西沙過路環二處同治年間佔沙崗石塘街新橋沙梨頭四處光緒三年佔龍田九年復佔旺夏塱拆關閘汛墻佔石澳荔枝環靑島二處十五年又欲佔關閘外北山嶺一帶經泰駁撤回迨丁未年又佔銀灣仔等處經已查有確據於日前飛咨粵督查照矣

○廣東石龍五命案續誌

▲昨報石龍五命重案一事茲查五人原籍新會其老婦人林尹氏少婦人是其女也男客三名長次是尹氏之子少者是尹氏之孫子姪均在香港開忠記首飾生意伊姪因身體虛弱欲往羅浮白鶴觀養病曾在港忠記店支銀六百元決意前往羅浮爲久住養病之計時林尹氏與二子一女亦欲偕同往羅浮一游於是由港赴省搭輪船拖渡到龍寓新街口長發棧二樓上甫抵棧即將鈔票六百元交棧主存貯言明翌晨往羅浮然後取回預備轎五乘挑夫三名訂定工銀十四元是夜棧主與林某等談至夜深勸阻林某勿往羅浮等語迨二十早轎到時五人因棧主昨夜勸阻之言遂輸意不往給半價與轎夫作了隨買粥五碗四人先食其少婦謂早粥寒涼獨不肯食陡見母兄四人昏迷不醒婦問棧主何以如此棧主即持利刃向少婦喉中刺殺又將四人咽喉割斷故五人同時遇害棧主即逃衙鄭知其事登即禀官檢驗後由育醫院同人聞報即邀影相店件到場拍照以便屍親認相到館有勝記酒房司事認得林某是香港忠記東主即函至港報知該屍親已於廿六日到石龍認領至惟兇手尙未弋獲云

▲東莞令控報命案撤任　東莞縣李令紹湘因石龍五命重案控報自刎身死又不傳屍親具領即行殮埋通禀到省袁制軍大爲震怒立將該令撤任茲聞李令係十月十一日接印任事十一月初一日撤任斷視事兩旬云茲將督批錄下

此案男婦五命同時在客棧內自刎身死實屬離奇駭人聞聽其棧主周定加事前即已回博司事李月波亦已逃匿其中顯有別情既稱行李內有信札文字並由商會拍照招尋屍親認領何難根究底蘊且自刎身死每用右手何以五人或左或右同時身死必有裝點情事該令于此等重大命案應如何詳細勘驗究出其情乃竟以此含混禀報非有意欺飾即屬玩視民瘼斷難勝繁劇之任仰廣東布按二司即將該令撤任速委幹員前往接署務將此案澈查明確通詳核辦毋使五命含寃兇徒漏網切切

地方通信

○江西通信

▲巡撫悅公之撤差　撫院文巡捕韓長英兼收呈詞差務因事某某在外招謠事爲馮撫聞深爲不悅因無實據尙未發作日昨因未到署馮撫即以其曠班要公將其撤差並記大過三次另以羅丞應潤林接充矣

▲縣令擢賠不接篆　新建縣篆爲最著名瘠苦之缺官場中咸視爲畏途大吏以現任該縣王令滋道已屆一年特調署上饒縣優缺以資調劑另委韓令兆鴻接替詎韓令因擢賠累不願接篆故王令近日異常恐慌云

▲振捐停辦之歸併　贛省賑捐收數寥寥乃勸派各屬承辦捐務亦無甚起色近因度支部奏定新章停收捐欵而贛省振捐年限又將屆滿聞大吏擬即停辦不再請展限所有賑捐局亦即裁撤以節糜費其經手未完事件歸併南昌大清銀行辦理未知能否實行

○南京通信

▲公園報銷被駁　江南公園現雖縮小規模因無欵停工歸併勸業會事務所陳道琪發辦惟即辦以來購地置物等項爲清理財政局調查出入各欵造報欵目含糊不淸被駁已經兩三次仍飭羅源潤委現辦理官又移行催促其前詞頗爲嚴厲並茲疑資故到下承辦之員異常惶恐云

▲江南軍界來函　陸軍畢業生吳君國籍前充廣東督練總辦江督張制軍接任之後即行咨調爲袁制軍挽留張制軍以整頓南洋新舊軍務亟需助復附片奏調歸南洋差遣茲吳君已起程江督定於日內抵寗云

▲查辦將弁之真相　寗藩司與裕寗官錢局方宦甫觀察因奉江督張制軍嚴札澈底盤查原辦孫道廷林經手各欵茲查約七十萬兩內有四十萬有帳係編督支用其餘三十萬係孫道經手並無帳目現藩司等已和盤托出專請督示辦理並聞孫道挺身承認圖塞不認賠云

○揚州通信

▲運署之收發　增都轉蒞任以來不多見客數客之見之者亦不易某收發處自定門包之例凡實缺分司與總局總辦非四十金不與通報其餘各實缺人員立例有差昨日學堂監督楊孝廉往見時亦照例令門丁向索楊斬不與在官廳坐候至一點鐘竟將手版壁還矣

▲興化盜案破獲　九月內鄉刼興化東門外源生典之盜業經派捕四出懸賞購拿昨經新字營所購眼線在鎮江之濠壁鎮獲到盜匪十一人已就近移交丹徒縣收押並飛報興化縣火速備文移提矣

○常州通信

▲澈查請勸捐　去年諮議局調查選舉人因有五千元財產一項鄉愚無知咸懷抽捐之慮經紳董多方勸導謠言終未盡絕不意近有鳴凰鄉鄉董多人訴諸勸學所謂該鄉港口橋地方有某圖董等藉諮議局名斂捐並附收條[illegible]局選舉前途並恐影響所及將來地方自治調查選民亦生阻力已據情行文地方官請自澈查究辦矣

▲物產會開幕有期　武陽出品展覽會前因兩等暫停嗣於初一初二初三等日繼續展覽前後所售入覽券數近萬張實業社會頗有影響初四日停止後即由辦理諸君會同府物產會事務所職員赴天甯寺佈置一切開徹齊各縣出品之期定本月初十開幕之期則定本月二十一日云

○蘇州通信

▲直督電告命飭不行朝賀　蘇撫初六日接護理直隸總督崔制軍魚電內開頃奉樞府復電二十七日內多至不行朝賀禮平日服色係青褂藍袍等因陸中丞通飭彙行合省文武各衙門並於初八日牌示通飭所屬衆官紳一體遵照辦理

▲蘇省設司法研究所近聞　前紀蘇省籌辦各級審判廳以各官員不諳法律者多特擬先開司法研究所爲養成裁判人材之預備等情茲悉該所內容現漸組織完備已覓定中張家巷韓宦鉅宅爲校舍其教法以中國律例爲主各與法律爲補學生官紳並收但備午餐不留寄宿以四個月爲一學期三學期畢業如曾入法政學堂者則兩學期畢業現已電致京都聘請熟諳法律之員來蘇充當教習約本月內可到云

臬署設立司法研究所籌辦處後各官紳之赴處報名者紛至沓來自上月底止已有二百數十人尙有法政學堂及府署發審局法學研究所錄送各員猶不在內人數已綽乎有餘足敷考試取合當經左廉訪懸牌於月底截止報名嗣因後來者紛紛不已乃再展期五天於初五日爲止

官紳班報名時凡曾入德處法政學堂或習過名法者均須自行呈明入學堂者備驗憑照習名法者從學何師俱須註明册籍以杜假冒其紳班須有廩貢優附出身否則概不收錄

昨據法政學堂[illegible]紳班最優等馬遵軌等十名優等許寶剛等九名中等章世保等九名均奉左廉訪諭飭令該生於初十日起十五日止到籌辦處報到填寫保證書彙驗文憑其餘自行報名各紳班則於初六日至十五日進岡的實紳衿到處填寫保結住處銜名及已否捐有官職彙齊後再行定期傳集局試以定去取

昨有縣生陳文燾邏警畢業生殷占元二人赴處報名業已截止該生等乃具稟臬憲懇求收考當奉左廉訪以本所定章紳班須曾入學者方爲合格該生既不同廩貢優附邏警又非所用況已截止補報所請礙難照允故己分別批駁不准矣

▲飛划統領接事　新委統帶飛划水師全軍馮孟餘觀察於初四日交卸警務後休息三日遂於初八日接受營事當由彙統該軍之陳雨田協統齎公文關防等件派弁賫送通和坊馮觀察公館交替

時評二

●各省紛紛（笑）

各省紛紛議財政各省紛紛以財政無可議爲言各省均有監理財政官各省財政監理官均與藩司不睦嗚呼此是今日現象也

遺失息摺聲明作廢
謝流製 生髮膠 靈如仙丹
凡購此藥必須認明壽香室牌號附近有假冒壽藥格外小心記清在根德里內方是真的切切
蓋世奇方 氣之急下 丹

[illegible]未能一五人因棧主昨夜勸阻之言遂觸意不往給半價與輪夫作了

○南京通信

▲運署之收發　增都轉蒞任以來[illegible]　誰嗚呼此是今日現象也

謝　沈製　生髮膠　靈如仙丹

鄙人延平府現任南平知縣王鍚中大令於十月初九日郵寄來信云[illegible]如仙丹[illegible]每料六瓶二元五角　上海盆湯弄即山西路集益里對門　各省大藥房均有寄售[illegible]

遺失息摺聲明作廢

僕於前月在南京省城失去大達公司大和輪船第三佰八十七至三佰八十八號股份息摺一扣係吳堅記戶名除已親向公司聲明失摺作廢重立新摺交僕領執外特登報廣告如有拾到者作廢無用諸君幸勿誤受抵押此啟　如皋慶會朱閬樨謹白

靈寶普天下氣之急奇方　蓋世丹

凡購此藥必須認明寶香爐牌號附近有假冒僞藥格外小心記清在棋德里內方是真的切切

[illegible]之藥大不相同已治愈萬人如患時疾[illegible]一試庶不負本主人婆心一片也大瓶二元[illegible]每料六瓶五元不售

上海盆湯弄[illegible]寶香爐棋德里內發行所[illegible]啟

談片

伊魯的斯宮後記（續）

入宮記

宮門口甬道作斜坦形古俗蘇丹（即土王）將有事於回廟必須經由此路熟習其禮拜五祭典者皆知之殆及門口則路又作斜上之形口有老兵數人列作一行專管啟閉轉欄及售闌票客有購得者有白褂之阿爾盤銀人及綠布包頭之阿拉伯人來作導遊凡入宮必須經由此門而入過此向右轉時遇內監宮女無數地舖黃沙再進一門則見有白色兩層樓之洋房中用飛橋作爲過渡聯接兩處兩所洋房一爲戲場一爲漢宮即伊魯的斯宮之中心點亦即土京之中心點也

建造品

抵該處導者將兩門掛條揭下余隨衆公使而入祇見一大客堂其中傢具陳設無多余不甚滿意遂欲一推其究竟然細視其構造之法知非尋常匠目所能者再進迴旋數次令人目迷五色如房中如過路如樓梯多不可數聞哈美所居時刻易[illegible]髹損始肯搬遷明日遷一處又復如此所以在伊魯的斯宮竟不能尋得哈美究居何處也

本埠新聞

紀事

○印奴又有欲強姦婦女情事　前日下午三時半有通州婦人周浦氏行經寶山路天主堂附近被該處某宅管門印人開達生拖入小屋內欲圖強姦該氏情急聲喊由三路三區巡士張尚武十立生馬勝卿等敲門入內將氏救出並獲該印人移送一區轉解總局昨由偵探隊官周二尹解交滙四捕房協探解入英臬署候傳三巡士到案作証訊明核辦

○大令渡浦查勘董家渡碼頭　浦東董家渡碼頭曾經怡和洋行因上落貨物不便稟請英總領事照會道憲諭飭地方紳董將該碼頭及涼亭一併遷往南首豈知各董均不贊成日前英領又照會滬道要求觀察因此札縣查勘日昨縣尊田大令遵諭帶同亭耆人等渡浦會同該處紳董查丈矣

○蘇省農工商務總局函請查禁棉花空盤　蘇省農工商務總局張觀察日前函致滬道蔡觀察稱近有劣販席程包三人專做棉花空盤已在上海通州海州等各埠拋出竟有二十餘萬包之多實與商界前途大受影響請爲飭縣查禁等情蔡觀察遵辦飭即查明詳復　海鹽田大令昨已遵諭飭差往查矣

○郵傳部侍郎沈雲沛來滬　郵傳部侍郎沈雲沛於昨日下午二時乘江新輪船抵滬

○整頓車務　總工程局董查得南市各區路段破敗甚多往往坐客傾跌實爲行旅之不便前經出示傳諭各車寓車行車夫人等知悉着將舊車更換新車以十一月十五日以前爲限一律換妥如敢不遵從嚴拘罰破車充公在案昨由警務處巡員帶領巡士六名分別查察如有破損車輛暫時從寬責令趕緊修換以後再不遵照定即拘局充公嚴罰以儆抗違云

○兩江師範學堂復江蘇教育總會函（爲招考事）　敬復者接奉來函藉悉敝校前次所發電碼有誤查月上係二字非本字敝校此次招考係定二月初五十五兩期因皖贛多僻遠之地文牘未免稽遲故先以電聞容即備文分別咨會矣合即肅復

○滬警總局批示　民人章廷錫稟批據悉章程既經局批飭改應准試辦查該公司既經承緣捐款惟予試辦應先呈繳押款洋三十元存留本局此外起繳捐款自開辦日起按旬照數解繳至年限一層准俟該公司成立後如果辦有成效捐款並無蒂欠再行呈候核奪飭遵至稟稱現在留日一律與女伶無異言此案未據聲敘仰即明白稟復再行給示可也　民人張炳榮等批據稟已悉仰候札催寶山縣迅提訊問二解局訊究着即知照　民人朱季卿稟批據禀補呈合同等件均悉候飭科傳集人證訊明核斷

紀事畫

增聞

●城內●

○官事　河南勸業公所礦務科科長委辦礦務招商事宜候補司知徐讖貴州派赴東三省調查實業員紳候選州同李恭遠　法華司巡檢賀慶畝日昨均到道轅稟見

○研訊提詞評控案　本埠西門外同業王大生等聯名禀控並詳同業之湯仲甫陳吳榮等提詞評控查會公地並擾亂公所破壞公益等情奉道憲蔡觀察札縣集訊詳報各情已載本報前晚縣尊田大令升座研訊原差朱錫棠稟稱此案初由顧僅產投承辦因顧辦理不善致滋廢一人情虛洩避奉諭飭小的經辦昨晚已將湯承銘即仲甫拿獲解案請究惟瘞已聞風逃去容再查拿王大生店主王增陳榮豐執事劉會卡等均投案伸訴爾情稱爲究辦湯供爲德隆彰德馨泰二店執事此案輝爲人發起大衆亦皆贊成餘語支吾大令問湯日煙業公所建成之後街會否在公所辦事湯供並不辦過又問平日有無捐錢答稱曾捐過錢五十千文大令調查王大生等供詞知係此項爲陸公所善舉湯出捐後陸續已領去恤嫠等錢三百餘千文殊屬荒謬且此案湯飾詞會衆希圖掃身干預公所事務意存覬覦財產此等刁風斷不可開殊與商界前途有礙本當究辦姑念初犯從寬判令當堂飭具永遠不准干預煙業公所各事切結呈案備查仍飭交人具保一面再飭該差查從嚴緝奚到案再究

○師父毒斃學徒　前報紀學徒湯柴和用砒霜毒斃師父湯寶通曾經訊明將湯柴和收押候寶通傷痊再核在案前晚二十三鋪四甲鋪總投縣報稱湯寶通受毒之後曾稟送在上海醫院醫治詎料支毒已深前晚斃於院中求請相驗縣尊田大令升詞昨日會獄到院驗得該屍確係生前受毒傷重斃命大令親自指點與湯柴和看視第七竅均有紅痕柴和亦在屍場供認用藥毒害飭令具結命帶回復訊詳辦屍弟湯生兒稟求情願自行備棺收殮免封大令准之

●南市●

○從緩辦理　浦東三林塘鄉民湯如三蔣因將田單五畝抵與該處鄉董即現充南區小學教員陳念曾處後因田價涉訟迭經南縣訊隔速將該贖之價洋六十元並單一併繳充南區小學堂湯一再盜擾經總工程局訊判押候傳到縣圖地保李上達保回後又赴縣涉訟仍交該保帶出勸理迄仍未了債由湯母張氏妻徐氏同子桂香又赴陳家做廝滋擾詐止一次昨爲保借柱致被該南區小學堂董立即送區又解工程局訊詰前情張氏供年七十八歲婦人之子被梗指單勒贖又病價死公是以誓死不甘求恩酌辦陳副裁判核得此案經訟已久湯又數擾不休未便再寬遂判一併送請上海縣辦理

○不准遲遲　總工程局四十七號巡士胡壽貴前在大碼頭站崗時查見巳革巡士王得標深夜攜入繞道記士行內向詰反被伸拳擊傷胸前立吐鮮血即行拘解工程局管押將胡送往上海醫院療治在案昨己醫痊由院送局經陳副裁判訊明該革巡行兇實屬戒責一百下逐出境外不准再行遲遲

○控追借款　某肉莊主程雪奎借欠秦梅館主施炳松洋銀五十元屢索不付復央中某手且向論不睬控南區移解工程局陳副裁判訊明欠洋屬實判交保限本年內先還洋十元餘限開年二八分還清

●英租界●

○從寬免利　日商武林洋行控已故維慶亭短交貨洋請傳保人汪松山及羅父松林錢案訊追一案昨經李襄讞會同陪審員日本三穗副領事升訊原告請追本利洋七百七十三元質之保人汪松山供保洋三百四十元又據羅父松林供稱羅亭已故求請恩判中日官會商之下判從寬免利著汪賠洋三百四十元羅松林賠二百元各交人洋並保限一月清理

○騙保險銀案　英商永年人壽公司控常州分公司經理孫福如江蔚慈由騙險銀五千兩一案昨午前復奉實審員會同英廨副領事會訊原告延禹易律師代表先徵永年洋東投稱孫江先以委光勳之名欲保人險五千兩當時收到保費銀二百卅元曾由公司出給收據今特呈驗旋知此中有弊派人赴常密查得實又據該公司書記員投稱公司曾接匿名信一封經發辦弊端形富派通譯往查屬實又據通譯陳連卿供稱曾由公司派往查得孫江欲在分公司對鄰租屋門貼委公館字樣其意欲托官而己故委光勳之名圖騙險銀又據的證尤寬福供孫孫江當時誘被供帮迫保入險不認各等語質之孫江則互相推諉官判孫押候禮拜五堂復訊

○聚賭罰洋　八號西捕查得三馬路美仁里寶裕旅館王岳生等男女混雜聚賭違章奉傳不到改提解案請訊官以王抗傳可惡判罰洋十五元充公開釋

○縱火圖害　愛文義路九十五號洋房係道達洋行洋東所居曾用四川人石海卿爲傭本年四月間因事歇出詎石自此懷恨屢至該洋房縱火未成前晚復往縱火當經該洋房所雇傭人覺察追獲解送捕房昨晨轉解公廨請訊襄讞李司馬會商陪審官美海繙譯稱供屬實判押西牢半年期滿遞解四川以儆

○開放手槍　洋人虎蘭西史古儀羅禎士控日斯巴尼人路斐利品士開放手槍圖害由捕解廨請訊奉判被告以二百元人銀並保在案昨日復訊官判送押日斯巴尼牙領署二天完案

○逃回母家　夏祥志前控養媳宋彩命私逃一案前經廨判飭發濟良所留養再核在案詎彩命復由所逃出至伊父宋新發家避匿由探拘獲解案官判還押候禮拜五查明復訊

○背押候移　滬北[illegible]少亭在火車站竊洋二百五十元案內之批恭棧茶房張紀生即紀山昨由公廨飭差協探提獲解訊中西官會商之下判張暫押本廨候禮拜四會商核奪

○是否評陷　七百七十五號二百五十五號二華捕同解娼妓顧老大王二寶拉客違章請訊據顧妓稟稱七百七十五號捕調戲不遂任意誣陷官判顧妓交保候查王妓發押棲流所七天

●法租界●

○邀到見證質訊　蔣雲甫前在立茂商輪失去考籃一只當將茶房胡德壽拘送公堂迭次研訊不認行竊奉判押候傳到該行夥陳桂寶訊核前日陳投廨供稱並無有包尋失物等語原告堅稱當時陳允在三天內可以尋到有貫辦詞仰之在場聽見聶司馬判陳退去下期禮拜五逕到廨候之到案實訊胡逕押

○拐匪移回縣署　張才根同沈王氏因串拐某姓小孩經失主在縣署具控奉派縣差吳吉投捕房偕同包探將氏張二人拘獲並在其家查出小孩兩口於是一併送廨由聶司馬判交該差一併移回縣署訊辦

○押候原告再訊　前有張某投廨具控馬夫江阿方前在漢口時曾託伊代賣馬車一乘計價洋三百餘元詎江實脫後價洋並不交代悉數吞沒來滬避匿請提究追等情即經聶司馬准飭將江逮案判押候原告到廨再訊

●美租界●

○被匪拐失小孩　住唐山路之徐阿貴報稱前日被匪拐失四歲之子名順良請爲查緝捕頭准之

○車載行李逃逸　昨有潘某岩屋王阿大之人力車載運行李詎王中途逃逸後經追獲扭送捕房押候解辦

○拘獲形跡可疑　寧人夏阿根昨攜衣服十餘件在途行走巡捕見其可疑拘入捕房押候查核

○大令相驗路斃　前日傍晚時華名男屍倒斃道旁由捕頭報捕房車送驗屍所飭供報驗昨日上午經田大令驗明因病身死查無家屬報堂收殮

○美兵乘醉毆人　前晚有美艦兵一名在吳淞路乘醉毆打某西人之包車夫由捕將該兵扭入捕房押候解辦　又有美艦兵數十名聚有恆路上乘醉毆人八百十五號捕上前阻止亦遭毆擊並將警笛奪去該捕歸稟捕頭立派探捕多名前往拿獲一名押候核辦

●北市●

○流氓搶錢表　張桂林前晚行經鐵路被流氓陳友林綽號小南京及張之榮等搶去錢表一只報經巡士郝同追獲昨經黃正巡官研訊一過判押候解送總局聽候究辦

時評三

各省議員自由結合而爲一致之政治運動以此來要求速開國會爲始其目的之能達與否尚不可知而此種結合之宜謀永久而不當以要求國會一事爲起迄則可斷言者也我願各省代表之在滬者好自爲之

立止婦女白帶最速之法

廣東彭壽堂秘製婦科白帶靈丹〇立服立止〇神效異常〇立止經期腹痛丸每盒一元〇始創眞正萬應如意油批發公道

婦女白帶一症大傷元氣此症因濕熱積滯與經絡閉或孕後勞損所致脾胃不和腰酸肚痛面黃肌瘦頭暈眼花久而化成赤白帶下服之即愈屢試屢驗其應如響本堂獨秘立止白帶靈丹不論新久赤白帶下皆能清火調元是以帶下即止腹痛立愈功能除中宮之濕提下陷之氣化痰變精和血健脾胃旺飲食加增月經調和身體强壯非特止帶之功實有延年之妙〇每盒一元〇中盒二元〇大盒四元上海拋球場南首河南路三層樓七號洋房廣東彭壽堂啟

患病者自家治病電器

欽命二品頂戴　賞戴花翎江南分巡蘇松太兵備道蔡爲

給示諭禁事本年六月二十二日准日本總領事永瀧函開本國商人中谷平四郎稟稱前於明治四十一年六月五日發明創造中谷式兩極電氣(ローラ)即電氣摩擦器在本國政府農商務省特許局第一四四一四號註冊又有電氣治療器械兩種於第四百六十七號及四百六十六號分別註冊准其專利現擬在清國發售誠恐奸商模倣以僞亂眞侵奪利權業經稟請照會日清續約商標版權等辦法准予存案給示保護等情並附呈特許局証書抄本及器樣圖說各件前來合行函請查照准予存案給示保護以杜混冒而保利權等因到道准此除分行備案外爲此示仰商賈人等一體知悉爾等毋得將前項電氣摩擦器及電氣治療器械買做漁利如違察出定予提究不貸其各凜遵毋違切切特示

光緒三十四年七月初八日示

前大日本國總理大臣　伯爵　大隈重信閣下序文

前駐日大清國公使　李家駒閣下題字

前大日本國司法大臣　子爵　清浦奎吾閣下有効證明

大清國河南省彰德衛懷三府兵備道臺　馮光元閣下有効證明

駐上海大日本總領事　永瀧久吉閣下有効證明

東京電氣治療研究會　著作發行　創製發售

癇疾如洗　壯陽種子　天外奇方

華文 自用電氣療法新編　定價七角　郵費六分

自用電氣治病器機　總有六種　安全輕便堅久

●自用電氣療法新編先論人體構造及其生理次詳說自用電氣治病器次將左開五十餘種之難治諸病每病名下詳說其原因症候注意及電氣療法　●腸病●脊髓病●陽萎●遺精●發育不全●慢性子宮諸病●月經不調●胃腸病●神經衰弱●神經痛●關節痛●筋肉痛●胃痙痛●脫毛病●腸疝痛●痛風●中風等症●本書詳說電氣按摩術●電氣首極精極巧之逸書也●本書紙數百五十頁所登繪圖總有五十幷●機器發售送章程定價等項有求取函即呈閱

●大日本東京神田一橋通町　東京電氣治療法研究會

上海總發行所　英租界四馬路　中西大藥房

自用電氣療法新編特約代售處　棋盤街　▲上海商務印書館及各分館　▲中國圖書公司及各分局　▲文明書局及各分局

專治小腸氣立刻見功

小腸疝氣之症治藥紛紛如欲立刻見效者難其選惟本堂所製小腸疝氣膏藥力大效速與衆不同帥台神效無比以此膏貼於膀胱之處陰囊立刻縮小其患若失氣消步履如飛雖數十年老症無不藥到病除屢試屢驗百發百中誠疝症之絕世妙藥也每張一元如內服神效疝氣丸可兼服之寒濕之氣一掃而空愈後保不再發一試便知每匣一元中匣二元大匣四元賜顧者請認明上海河南路三層樓七號洋房廣東彭壽堂　本縣上海縣告示爲記托郵局滙銀函購外加寄費　成原局同件無誤分售處蘇州都　橋西新聞報分館

美國女醫士吉陵漢專治面部新醫術

本醫士專治婦孺各症有化媸成妍返老爲少之妙技能使滿面麻點者光澤而不麻容有紅痣黑斑者白皙而不紅黑年老多縐紋者鮮嫩如少年面部生雀斑者姣好而美顏痣疤瘢痕除去無形滯色頰容消滅無跡劉公子美貌佳人一經醫過能使其美貌永遠不老此乃本醫士新發明之奇術故能手到回春効驗如神尤奇者醫治時毫無痛苦輕者數小時重者不過二三日頓改舊觀一換本來面目謂予不信請臨英大馬路A字十一號即福利公司東首第五大門向經理嚴之淵君指示醫愈之真憑實據可也

吉陵漢女醫士廣告　大馬路十一號

沈製鏡面散

廣招外埠經理有特別利益

凡購沈製羊脂珠粉鏡面散包治男女面上烟容雀斑酒刺粉刺紅點白點暗晦油光瘡疤痘疤等類上海只有盆湯弄人壽醫藥室一家發行認明住址外埠郵政局最妥市上仿造沿門求售如有悞購僞藥用後無效本主人不能代人受過也

本主人新發明始創沈氏羊脂珠粉鏡面散以及生髮膠等藥靈驗如神早經名聞天下英國倫敦法國巴黎暹羅臺灣南洋各島均有設立北京山安慶亳州屯溪揚州諸城袞州梁如臯設成民局不通之處均設分售中國之黑龍江齊齊哈爾四川成都奉天錦州雲南蒙自貴州陝西天津漢口河南開封鄭州封邱江蘇鎮江揚州常州太倉南京無錫湖州江西南昌贛州崇安興化廣東廣州廣西杭州寧波溫州紹興蘭溪衢州九江海門石新官宿遷泗水南潯高郵湖州山東濟南青州德州沂州等一百四十餘埠各大藥房各寶號均有分設代售日漸推廣緣中士遼闊尚有城廳鄉鎮偏僻各埠或郵局未設或民局不通之處無從購辦近時有無恥之徒得名利兩全本醫藥室定章批價折扣之外另有特別利益儘可函訂章程求遠之處知鏡面散之名欲購無從時有所聞此中奇貨甚多千萬認明上海惟我一家於宣統元年七月遷移在盆湯弄

即山西路集益里二弄對門式白二十五號門牌人壽醫藥室

未設分售之處有熱心諸君欲得名利兩全本醫藥室定章批價折扣之外另有特別利益儘可函訂章程　鏡面散每瓶洋五角五分每洋六瓶　羊脂珠粉每瓶洋二元五角每打四元八角

珂羅版印大中堂出版

中國破天荒見

本局以最精良之珂羅版印大中堂以限畫幅大小印出尤精美以後如有不惜工本特印大中堂者

唐解元六如字伯虎之大過二一倍實照原畫大小如一　首先印出爲王蒙靑卞隱居圖及石濤溪山釣艇圖

沈南蘋五倫圖高其佩五毒圖大軸　每軸洋八角裱軸懸之壁間與原本無毫之別每幅大一元二角

總發行所　北京廠西門　蘇州都亭橋　上海望平街有正書局

小說時報第二期出版

每冊六角

插畫　(一)五彩印時裝仕女封面　(二)五彩印上海妓女之時式裝　沈麗華高桂寶等人　(三)上海女子裝式之變遷　(四)羣鴻戲影圖　紅冰館　韓翠蘋　沈麗華　趙香玉　(五)三十年前之金山　現時之金山　(六)短篇一縷麻(笑)　(七)鴨之飛行機(笑)

(八)譯名生計(冷)　(九)寫眞帖(笑)　(十)時聞火車盜(冷)　(十一)輕氣球探險記(笑)　(十二)長篇鏡台寫影(婦)(笑)　(十三)大俠錦帔客傳上卷(婦)(笑)　(十四)雜記息樓談餘　尚有文藝詩賸滑稽問答新事新物采色圖畫等不列目　每冊定價六角定全年十冊者連郵費五元五角郵票作九扣算

總發行所　北京廠西門　蘇州都亭橋　上海望平街有正書局

中國公學工科大學預科招生通告

(一)緣起　本校係全國公立學校經前兩江督憲端會同前蘇撫憲瑞奏准作爲工科大學預科　(二)學科　倫理國文英文德文鑛物圖畫理化測量體操具見詳章可向本校函閱　(三)入學資格　除本校中學畢業生升入外凡年在二十五歲以內品端身健具有中學卒業程度者爲合格　(四)試驗程度　(甲)中國文(乙)英文論說(丙)中國歷史(丁)外國歷史用英文普通(戊)物理(己)化學(庚)代數(辛)平面幾何及立體幾何或用英文或用中文均可(壬)圖畫(癸)生理(子)動物植物鑛物　(五)考期　第一次本年十二月十一日至十五日第二次宣統二年二月初一日至初五日均分爲五日試驗各科第一日上午九時至十一時試甲科下午二時至四時試乙科第二第三第四第五日仿此分試丙丁戊己庚辛壬癸各科　(六)畢業年限　(七)繳費　每學期學費二十元膳宿費每月七元　(八)報名　報名者均須繳報名費十元被取者作爲制服費不取者退還被取不來者不退　(九)校址　上海吳淞　(十)附件　本校現設中學補習科五六七八九十各班凡有中學二三年程度者可隨時投考插入相當班次宣統二年上學期再開第十一班准正月內投考新生

吳友如畫寶第二集出版廣告

是書後六集筆法工細較前六集有過數倍象以天寒晷短印刷倍難不得已展至十二月中旬出書特此佈告　伏希公鑒　壁園會社謹啟

人間第一宋拓淳化閣帖出版

此帖爲人間閣帖之冠爲張得天尙書藏尙書于帖之四周跋小楷字至萬餘言之多此跋曾鐫之小天瓶齋中即世所傳巾箱帖也又有張晴嵐尙書朱書加注其寶貴可知呂鏡宇尙書復以重價得于華亭請之尙書付印以公之天下幷將三尙書小影列于首冊精印成大本十冊共爲一套定價七元正

總發行所　北京廠西門　蘇州都亭橋　上海望平街有正書局啟

崔製半夏廣招

外埠經理

瓣香廬　海梯山頗有輭長臭及之嘆多臥病一日多鄉一日實負光陰良可慨也雖各省通商大埠均已分設經理然天地之大何地無人何人無病鄉鎮小市尙有未及之處楊枝一滴未能洒遍大千世界本廬心焉疚之爲此登報廣告尙冀好善君子免力襄理匡我不逮凡人烟稠密之地廣設經理以救疾苦患病之人不徵有嚏樂如淥之慨且不負兵貴神速之旨本廬另有經理約章利益均沾何快如之〇一如寄郵票最好如應兇不適敬寄郵票　亷作九五折發必須付足萬勿私封郵票鈔票貪小利而誤大事一如備藥函無銷路儘可退藥還銀〇務須認明瓣香廬牌號在根德里內慎勿混佯僞藥此外折扣俱載約章茲不縷詳　上海盆湯弄新橋南首見香鋪轉灣足有廿家門面根德里內瓣香廬　武曜雲氏啟　總發行崔宗

古云用藥如用兵兵貴神速爲行軍一要著本廬濟世情殷痾瘝在抱製消痰半夏發行二十三行省聲名洋溢乎中國流及乎歐美凡患咳嗽多痰之症服之莫不著手成春而病立起第念患病之人求藥惟恐不速外埠航

凡購崔製半夏〇必須認明瓣香廬牌號〇在根德里內〇附近假冒〇僞藥欺人〇購者須格外留意

亞支奶四時咸宜

自禁烟令下以來同胞染癖者靡不兢兢求戒遍考市上方藥其靈驗安詳者莫如亞支奶

僕之烟癮即得此而脫斯藥之妙四時咸宜往往戒烟之人逢盛暑則遲宜遇嚴寒必不戒尝知亞支奶夏無燥烈冬得溫和適體非常毫無痛苦僕與友人吳竹孫皆一一親驗者也諸君諸君須知限期逼近不待遷延一年再避夏冬試問時有幾許僕今登報非爲阿私祗因戒烟前途大有關係僕本過來人深悉此中甘苦故不客報金期望同胞及時思戒切莫等炎涼世態觀也幸幸

安慶馮驥良敬告

本公司招股定章共年份三期每爲一期自光緒三十四年正月初一日起至宣統元年六月三十日止滿三期之限　學者入手最佳精印每冊大洋七角

總發行所　北京廠西門　蘇州都亭橋　上海望平街有正書局

代做……

本局所製各種新式攝影銅版並珂羅版及印刷皆考……

小說……　訂爲一冊定價大洋六角　三卷共九角半

總發行所　北京廠西門　蘇州都亭橋　上海望平街有正書局

化食、消毒、排瘴、防疫

THE VIRTUE OF "JINTAN."

Jintan is a most perfect digestive and antidotical medicine, made up from the prescription of two eminent Doctors. It is indispensable for every one when epidemics are prevalent; when travelling on train or on board ship; when at theatre or in any other crowded place; when about to speak; on picnics or excursions; etc.

MORISHITA & Co., Apothecary, BINGOMACHI, OSAKA, NIPPON.

專治

傷暑中寒 水土不服 腹痛吐瀉 卒中昏倒
頭痛目眩 酒醉船暈 癟痧溜飲 精神鬱結
食積不消 虛弱貧血 時行傷風 虫蝕牙痛

其外一切危急諸症服用此丹則能消毒除疫具有起死回生之神效

價目

試服包	日金五仙
小包 全	拾仙
中包 洋裝全	貳拾五仙
大包 洋裝全盒	五拾仙
小匣 全	壹圓
德用包 洋裝全盒貳個	壹圓

●化食消毒防疫避穢效驗頗靈是以每食後服用此丹必免腸胃各病之患

●吸烟喝酒之前後咀嚼服用此靈丹一二粒即覺異常美味併能除祛烟毒酒害

●上船搭車 ●出遊行旅 ●演說議論 ●聽戲酒宴 ●訪人請客 ●時疫流行 等時宜須攜帶此靈丹寸時亦不可離左右也

▲以故雖現無病之人

▲仁丹最大長處

●仁丹採擇高貴藥料係所虔心煉合以故居常服此丹能[illegible]清秀其香馥郁傳播二三粒忽覺心神爽快併除口臭兼使聲音明晰倘以口中含[illegible]以

大日本陸海軍兩軍醫總監 經驗保證

大日本醫學大博士木村 笠原 兩大醫保明卓效

大日本[illegible]大博士井上[illegible]大詩人[illegible]

總經理批發 上海河南路 東亞公司書藥局●到處體面藥房洋廣貨舖均皆代售就近購取爲荷

湯雨生全家夫婦子女 山水 仕女 花鳥 草虫 合冊

○忠愍夫人山水三幅蔬果一幅○又忠愍之八小姐碧春女史隨忠愍殉難者畫折花美人一幅蔬果一幅○又忠愍之公子祿名畫花鳥草虫三幅共十四幅內十幅爲

又樊山方伯藏四幅爲綬珊太史藏

叒合印一冊定價大洋二元

共冊爲忠愍全家合作計忠愍畫山水二幅墨梅二幅桃一幅

總發行所 北京琉璃廠西門 蘇州都亭橋 上海望平街有正書局

此丹並治九種心胃氣痛瞬之頃刻斷根凡購於斯必須認明鍊雲藥房◎服之立效◎郵政函購妥而無弊

秘製 肝氣立愈將軍丹

肝氣之症婦女最多或因抑性鬱怒或因春轉不舒致傷肝木從此胸悶即發甚至氣逆不順肝堅如鐵食不下咽寢不安席若不早治變爲頭眩耳鳴目赤胸痛脇漲嘔逆痰氣瀆精胃呆縮陰筋骨疼痛等症且他年正氣一衰其發更盛每有因此殞命者古方有左金丸治法試之毫無效驗今本藥房不惜苦心訪得秘方名曰將軍丹無論男女新舊肝氣之症服之神功立見若係二三年新患之症一瓶即可全愈如係一二十年舊恙至多一料永遠斷根包不復發曾經試驗萬人皆效日見塵從無復萌之人如此奇驗未敢自享特登報布告俾患斯疾者皆得解脫呻吟脉廓之苦則幸甚矣◎每瓶實洋一元每料六瓶洋五元

上海三馬路丹鳳坊館後石庫門內◎鍊雲大藥房啓

[illegible]公司招股展限廣告

本公司招股定章共分三期每爲一期自光緒三十四年正月初一日起至宣統元年六月三十日止滿三期之限[illegible]本省暨各省府股者仍[illegible]

[illegible]學者入手最佳精印每冊大洋七角

總發行所 北京琉璃廠西門 蘇州都亭橋 上海望平街有正書局

代做[illegible]小說[illegible]出版

本局所製各種新式銅版並珂羅版即玻璃版及印刷皆考[illegible]

訂爲一冊定價大洋六角 上卷三角半 三卷共九角半

總發行所 北京琉璃廠西門 蘇州都亭橋 上海望平街有正書局

京都天寶齋

嫩面玉容散

此散治男女面上油膩黑氣烟色酒刺雀斑等瘡每晨搽之自然滋潤消纖秀顏真品也妙每瓶大洋二角每料六瓶洋四角折實每瓶照洋鋪每瓶二分三角上海棋盤路馬路中市

SCOTT'S EMULSION

可以增力

一千九百零六年四月二十六號衣沙士省白京巴夫道一百二十八號付來證書

吾子出痲累至身瘦如柴滿面生瘡且加眼痛他覺殊倦不願飲食只求臥牀而已余以此子將不久矣後試以司各脫滋補乳白鱉魚肝油全治立效請觀其像全形精壯飲食甚佳行走敏捷似充以電 晏杜路書

總經理處 上海 茂生洋行

何以得治緣由

此信可證司各脫滋補油所用之珍貴羅科田鱉魚肝油有强壯之功力又既知此油乃用司各脫妙法製至徵細衰敗肢體易於化納則凡遇家中有痲症或需滋補者須訪採包上有漁人負魚標者爲是切記別樣滋補油不過試用而已司各脫滋補乳白鱉魚肝治病之效并未有貳也

Sole Agents THE AMERICAN TRADING Co., Shanghai

E. Merck

Chemical Works. Darmstadt, Germany

德國大姆司特之意麥格化學局

專爲化學及藥料以備醫學製藥之用

以純潔久用爲標準

意麥格之植物化驗如左

亞篤品(放大瞳孔用)考開伊及嗎啡

露液藥酒顏料等詳加研究以供製藥之要需

化學 以分析微菌學顯微鏡及攝影等用

收集礦物化學物及藥料

意麥格之專門醫學如左

嗎啡交換體之作用

內體及下皮之礦藥

收斂止血藥

纖維質溶液(溶消瘀瘡)

催眠藥及止痛鎮靜藥

化學純潔用之過酸化水素

如有文件爲預備以上諸物之用郵遞醫業會會員郵資免費

高德洋行

光學專家

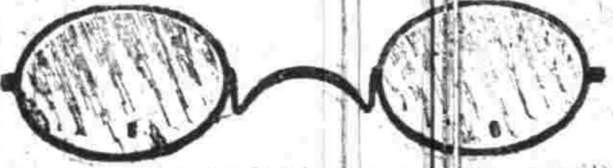

敬者本行聘光之精詳裝配之特色久已馳名天下明證中外今一切事務由斐恆醫生接辦妥醫君亦係美國光斯畢業者於斯一門考究九載且會在縣州醫院行醫一十二年歷敢曰其經故辦事誠與高德無殊世之欲配包對眼光及時式試鏡者請一切之衆修件行另星物馬路設英犬號便三十六總理是華 周憲章

KNOWLES SCALE WORKS

美國頂上等磅秤

本行常備各種大小磅秤且款式最新買之磅秤更好又便宜 專經理上海江西路十八號怡昌洋行啓

此丹治陽痿有枯木逢春之功○療虛損有龍馬精神之力○廣嗣續有陰陽相生之奇○補腎經有再造回生之妙

寒谷生春丹

世間第一奇藥

毓麟聖品

春色滿園輔爲陽和氣象六甲之懷定可預卜常服更有廣嗣延年健體祛病神效如不見信請嘗試之方知斯言之不謬也

洋兩元單料減半○又製參茸鹿茸海狗腎扶陽

瓶子寒谷春牛酒大瓶四元小瓶二元功與丹同

男子以腎爲先天之本腎足則廣身體强精神壯風寒不感百病不侵乃有不足之先天益以戕喪其後天或好美色以致陰虧或愛後嗣以致陽竭甚至精冷精薄精清精滑白濁淋漓臨事不舉頭昏腳軟面黃肌瘦此乃腎經衰敗之象雖廣置姬妾自取速死弄璋之期徒深妄想本藥房存心普濟願將獨得秘方公諸天下較之市上習諺秘製大言欺人毫無一效者不啻相隔天壤凡男子腎虧精竭命門火衰下元虛冷精神疲困舉而不久未交先泄等症接連試服立能轉弱爲强一索得男雖白髮老翁多病體質連服半月亦有返老還童枯楊生稊奇驗即如陰寒谷此丹服後自可 每雙料計重二十兩洋三十六元每兩

上海三馬路中市里東首石庫門內 鍊雲大藥房發兌

中國名畫第八集出版

每冊大洋一元五角

北宋范華原秋山蕭寺圖卷 有米友仁題誌 景樸孫都護藏

明楊龍友深谷吟秋圖

明唐六如藕香圖 平等閣藏

王烟客倣大癡山水 實華庵藏

王麓臺倣子久擬北苑夏山圖 胡劭庵參議藏

王麓臺平岡曲澗圖 程聽彝觀察藏

王石谷盧鴻草堂圖 龐萊臣京卿藏

總發行所 北京琉璃廠西門 蘇州都亭橋 上海望平街有正書局

王石谷臨柯敬仲竹石小幅 劉聚卿參議藏

王石谷山水冊之九 [illegible]藏

御題南田畫冊第十 陶齋尚書藏

吳墨井南嶽松雲圖 國香齋藏

改七薌天女散花圖 上海艾氏世藏

沈南蘋設色雙鳳圖 邵厚夫令長藏

禹之鼎畫王漁洋踏雪尋梅小影 [illegible]藏

遊記

三十日旅行記（續）

十九日晴微風動浪船覺稍搖即似不適午後入浴晚餐時復與管事人談知其爲早稻田專門學校卒業生言次頗推崇大隈之胸襟高明并出早稻田詳圖數年來規模大廣於原有之政法文學三科外復添建理工醫三科皆崇樓傑閣輪奐非常又有大隈銅像矗立空中誠教育界之偉人也聞共需日金三十萬元皆係國人捐助者中國人亦稍稍贊成其間日政府止撥助二萬元云又聞大隈將在上海設早稻田大學分校專授法政二科則我國自立之法政大學益爲不可緩矣當晚船泊港外沿岸燈火星繁知其港內船舶多也

二十日晴早七時船抵碼頭有戴紅帽之日本人搬取行李送至有馬車處每件計洋五分余行李共四件因給以四開一枚但須日洋兩角無已以中國小洋三角二分當之卽雇馬車至火車站值僅四角車小而駕以兩小馬亦制也到站適早車將開因待十二鐘快車行惟購車票必以日金以吉林龍元二十四枚易日金十八元快車止頭等價至奉天十四元九角五分另加快車費三元大連已在日本管轄權下街道亦俱從日本名如吾妻橋美濃町之類惟一切布置尙在創始經營路間所矚盡是日本風上海漢口天津等通商口[illegible]二鐘開車乘客甚少中國人惟余一人在車午餐計洋一元二角五分車輛其華固食堂車尤精美停車開車非常安穩惟有時頗震蕩路線所經皆荒凉寥落滿目黃沙僅各站建有房屋修路小工亦以日人統之沿途貨車所裝運荳及鹽皆大宗尤以撫順煤爲最多晚九時四十五分到奉天即住小西關茂林賓館下火車後道行朦朧恍在日本東西京矣中道立兵士皆負刀銃者亦日人也

二十一日大雪天氣尙不嚴寒發南京上海蘇州各一信先曝棧邀探詢熊秉三先生蹤跡知其在省即屋緊電往訪并見金仍孫先生熊公邀住其行館內交接稍便因允之先在籌辦處晤羅宜陸楊恂性兩君縱談甚意頗相同兩君先函達奉天諮議局正副議長約明日上午十一時晤談行次覺天色漸晴而寒威亦漸加凜冽矣

（未完）

紀事

（廣東）諮議局爲袁督劄覆事質疑呈稿

爲呈請批答事現奉督部堂劄覆云云各等因到本局奉此當於本月十六日印發各議員查照十七日照常會議議員簽稱細讀劄覆不無疑義請將劄覆先行開議當經議決按照諮議局章程第二十六條將疑義呈請批答茲約舉所有疑義之大意敬爲陳之查諮議局章程第二十二條諮議局議定可行事件呈候督撫公布施行前項呈候施行事件若督撫不以爲然應說明原委事由令諮議局覆議第二十三條諮議局議定不可行事件得呈請督撫更正施行若督撫不以爲然照前條第二項辦理合兩條觀之凡諮議局議定可行或不可行事件督撫如不以爲然者有交局覆議之權而無將案取消之事明甚又按第二十四條諮議局於督撫交令覆議之事件若仍執前議督撫得將全案咨送資政院核議是覆議事件諮議局雖仍執前議祇有呈送資政院核議亦無將案取消之事又明甚即如第四十六條稱各省督撫並於諮議局之議案有裁奪施行之權按語裁奪施行即指第二十二二十三兩條所載事項而言既指此兩條如裁奪以爲不然亦必令局覆議而無將案取消之事又明矣今劄覆內祇稱仍照奏案一面與司道籌議云云並無令本局覆議字樣是對於本局呈報議定事件裁奪以爲然乎否乎如以爲然查照局章第二十一條按語督撫若無異議有公布施行之責自不當有仍照奏案及能如陳議議一律禁絕之理論固亦甚善然此則可欣望而不可預必等語如以爲不然則當按照局章聲明交局覆議字樣俾本局有所率循今劄覆既不以爲然又無查令覆議字樣又無悉如所議情語是不能無疑義者一也即謂本月初九日憲政編查館電開凡屬國家行政皆由督撫照常奏咨非諮議局所能審議自無[illegible]行政範圍遂按照館電辦理此更不無疑義查諮議局權限所得議決者均以本省爲限亦有館電局章固甚明晰賭害屬於本省應革之事件籌抵屬於本省義務之增加督部堂原奏業經聲明本局按照局章第二十一條一款九款均有應議之權限即謂籌抵尙有分別如以節省冗費清釐中飽籌抵固非義務增加即無庸交議此亦甚是惟劄覆並未聲明無從臆度援引行政範圍一語實滋疑惑甚此次籌抵賭餉並非減輕餉可比議減軍餉則屬於行政範圍籌抵賭餉則屬於義務增加奏案局章兩者具在現館電屬於命令又非專爲禁賭籌抵而發局章屬於法律其效力最大若稍加附會遽以館電廢止局章此不能無疑義者二也劄覆勗本局須先從事實上著想指導備極懇摯然本局惟就事實上着想鑒於歷任前督創議分期禁絕何常不日事籌欵期於有餉遞抵以至於遞禁由遞禁以至於絕然七八稔今卒成畫餅者非果前督之細於謀事實事前不爲一勞永逸之計即事後不免有日待一日之憾此固勢之無可如何者也本局負全粵之責望議決一律禁絕義無可辭餉項縣絀勢不能取償中央即不能不設法籌措責無旁貸惟籌措之權應歸官吏承認之責乃屬本局權限劃清始免侵越故前次呈報中經請另題交議並無拒絕籌抵之說尙非不負責任可比粵省輿論中亦有主禁賭不主籌抵者本局從事實上着想深悉無米實難爲炊故仍請另題交議尙非不明時事可比督部堂當可深諒劄覆言下幾以本局爲不認籌抵殊於呈報之意不無誤會此不能無疑義者三也總之本局議決大意係主一律禁絕通盤籌充惟籌充應歸督院承認應歸本局官紳合力大害斯除均應各勉其難以副全粵之責望在本局毫不存互諉之意前次呈報所有議決籌抵禁賭情形是否照准施行抑係權限無庸交令覆議統希明白批示以釋羣疑實叨公便爲此呈請督部堂察核批示須至呈者

○福建地方自治籌辦處議案（續）

（三）整頓倉穀兼籌糧食

甲緩辦穀捐

查福州城廂內外每年應需糧米一百萬石左右海運近年悉已斷絕米穀來路附城並鄰縣約居其半上游溪米亦居其半本年颶風之後繼以溪漲并北一帶并有蝗災附城並鄰縣所產之米全不足恃所恃者惟上游來路[illegible]現聞邵武屬邵武縣新設米穀捐局每石抽白文光澤縣亦將繼設米商裹足因以省垣米價驟漲溪米每擔增價至一元餘循此以往省會情形不堪設想應請電飭該府縣迅將米穀捐一項名目暫行撤裁[illegible]策

乙歸併倉厫

福州義倉存穀共三十厫原設增廣各居其半此次颶風淫雨兩倉存穀霉爛原設約有十三四增廣約有十四五現擬於原設倉內騰出空厫三所先爲修理擇完好之穀移儲其中其餘各厫吏迭修葺至增廣倉內雖字共十八厫破壞情形較重除原估修理千四百元已經興工外尙有四厫十三十四十五十六倒塌不堪無從修理擬將所餘穀石移貯空厫其木料瓦片作爲添修較好倉厫之用此四厫俟後如財力稍充再行重新建設其餘各厫之穀晒曝後或移置或歸併臨時另行酌辦

丙籭剔爛穀

查兩倉存穀其霉爛者約居三萬石以外現擬從嚴籭剔將此種爛穀變價發賣其完好之穀照原厫核計應有四萬餘石分別存貯以重倉儲

丙買穀還倉

查本年穀價湖南江南一帶非常昂貴本府屬遭災之後不免荒歉上游之米本運省省垣若往該處采買則米價必至飛漲綜觀大勢本年買穀應行緩議俟明年早稻將成後再行議買

（完）

○商法討論會第二日會場紀事

初八日下午商法討論會仍在愚園開會先由主席周金箴君報告調查案第一編公司各商會尙有提出修改意見書二通昨日未經宣布應繼續討論遂由編輯員秦晉華君依次宣布如左

第一件新市商會提出兩條（甲）原案第六條理由書准備興辦指租借市房等項而言恐有不能不在註冊之先者否則恐房主有抬價居奇之患云云編輯員中述原案理由並未註冊而先行準備興辦必生糾葛照原案理由書所言並無窒礙周金箴君言註冊時並不將門市指定所以房主抬價居奇一層可不必慮（乙）原案第二十二條以人數爲標準擬改爲以出資額爲標準此與海參威商會提議意見相同昨已公決語在答復海參威商會書中此時可無庸討論

第二件富昭商會提出原案第一百五十二條創辦時不繳第一次股銀者另募他人接受似其懲罰已足相當若再要索損害賠償自覺偏苛云云經編輯員秦晉華君申述原案理由之後由魏在田君起言但認股而不繳銀雖不另募並未見有懲罰而創辦人卻因此受損自應索賠原案並不爲苛近來有種公司多受此認股而不繳款之累應無庸修改周金箴君亦云現在習慣於創辦公司時有認股及認招二種既認之後不特認招者多屬懸虛即認股者亦多不繳以致公司不成創辦人大受其損失殊屬非是自應照原案辦法以矯其弊

第三件宜布胡二梅君來函謂原案中所有法律名詞欲一律改從中國舊有之名詞其勢有所不能然欲爲使於社會觀覽起見似可用淺易之語略爲註釋又法律爲專門之學將來商法必歸商業學堂教授方能使商界同有法律之知識云云編輯員聲言名詞一層第一編序例中已詳言之魏在田君言中國舊時所有法律專名亦非盡人所能解將來法學盛行生名詞皆變爲熟名詞似可勿慮某君又言應仿照詞典體例另編一單行本魏君言法典頒行之後各家注釋必多此時儘可呈遞或注釋或修改俟爲之可也衆贊成

於是孟庸生君起言公司編業已議竣總則編昨日方幾印發尙須詳細研究應展期公決則此次會議之結果已爲完美但公司編呈遞之期不能再緩而總則編又未經討論不知各商會尙有修改之意見否今將延緩公司呈遞之期以待總則乎抑縮短總則研究之期以就公司乎抑分作兩起今年遞公司明年遞總則乎此問題極難解決應請諸君公決向淑予君起言公司與總則分兩起呈遞不特勞費無謂且於事實進行甚有妨礙自以併作一起辦理爲是但總則編既未研究自未便併呈似應定一期限令各商會研究之後依期郵寄由遞呈員彙集併呈經衆再四斟酌從本月起以四十天爲限最遠之處除書函往返時間外尙有二十日之餘間儘足研究議遂決隨後又商定呈稿照編輯員所擬之稿畧[illegible]通信贊成而未及簽名者八十餘處此次到會各處當場議事其贊成自不待言但有用商會名義通信而未署其總協理之銜名者亦有知其名而不知其職銜者呈後列名頗難一律應如何辦法向淑予君言商會係團體資格既用商會名義通信即不署銜名亦已認爲已簽名者然不知其銜只可從缺或速去一信待其答復亦無不可此可請主任者斟酌行之似不必過於討論衆皆贊成嗣又議及經費問題衆皆以爲各商會已認未繳之款應即發信催收毋庸議讓次又提及繼續編訂問題潘伯和君言破產法最爲緊要編訂事情必須繼續魏君暨某君亦以爲言衆贊成孟庸生君言秦張二君現已舉爲諮議局常駐議員其餘亦均另有事他就此後繼續編輯經費尙在其次人才難於搜羅甚爲躊躇向君潘君等均謂此事可仍請預備立憲公會主持衆贊成並決定以後准續編破產法案復由主席周金箴君宣布陳艮初君來函謂須調查華洋訟案之判例及公會之決議附入調查案方有實效周金箴君言此議甚是但各處公堂之判例甚難調查秦晉華君言照英美日新訂商約祇須我國改良法律即許收回治外法權果能趕速照辦則陳君函中之意自能達其目的蓋我國法律果能改良則外人並無不肯遵守之理非必錄外人之判決例方能拘束外人也

孟君又宣布直隸憲政研究會致商法討論會函請聯合請願國會事（函稿另錄）當經衆議印送各商會代表並分寄未到會之各商會

復由周金箴君陳述近日發起籌還國債會之後勁後由李雲書君言於鄂人發起商法討論會時曾擬辦華商聯合會現已紹續簽名請各代表將同人銜名寄交華商聯合報並請另訂章程云云

再後由湖南商會代表路致謝詞既畢天色已晚遂搖鈴散會

寸鐵

◎中國人誤認官字爲公字故每以官字對待私字古義背私爲公今義營私爲官是以古人之攻發人之陰私者卽今人攻發人之陰官 （手無）

肇華厰華品特色

本厰貨比西洋而價廉及半爲軍商各界所共稱茲設批發所于英大馬路專備熱心同胞觀覽考驗俾中國實業界日有進步皮張物件數十百種不及備載交易照本絕不圖利此佈

南田畫院行箇不朔面每幅三角

總發行所 北京琉璃廠 蘇州郡廟 上海望平街有正書局

淮属紳界之慘狀

[illegible]

翠華敞華品特色

南田畫院行簡天潮西每幅三角

本廠貨比西洋而價廉及中爲軍商各界所共稱茲設批發所于英大馬路專備熱心同胞觀覽考驗俾中國實業界日有進步皮服物件數十百種不及備載交易照本絕不圖利此佈

總發行所　上海望平街有正書局　北京廠西門　蘇州郡亭橋

淮屬紳界之慘狀

山陽縣紳士[illegible]步瀛前在省城被山陽縣陳令派差多人押解淮揚道訊辦陳令又多年監禁之有供犯顏東晟提出釋放令到道[illegible]控告閩淮揚道吳[illegible]察因瓜代在即於初九日[illegible]……令因信門丁陳登廷之言故縱兇犯反行貴紳吳夫致衆憤士民數十人推孫武爲首[illegible]……洋陳大令乘機到省抽去復票一面托吳觀察轉囑桂太守置不[illegible]公後呈中有孫紳之名故陳大令立將該犯放出控告又將兇犯張居收押[illegible]……

奏摺

憲政編查館奏遵限考核京外各衙門第二屆籌辦憲政成績摺（續）

一調查歲出入總數查清理財政以調查出入總數爲入手茲經度支部奏派各省監理財政官業經先後蒞差各省清理財政局亦俱次第設立廣東省已將春季司局出入款總分冊咨部查核江蘇各屬春夏季報已得過半之數辦理尙屬認眞餘俱陸續辦理當不致誤部限一釐訂京師官制一編訂文官考試章程任用章程官俸章程現經臣等會同館員事酌古今參合中外悉心核訂不致誤第五年第三年頒布之期一頒布法院編制法查司法爲憲政要鍵編制法爲司法總綱前經修訂法律大臣擬具草案奏奉　諭旨交臣館覆核現經臣等飭館員復加考訂已漸就緒年內必可具奏請　旨頒行一籌辦各省省城及商埠等處各級審判廳查現在省城如奉天業已成立吉黑兩省[illegible]辦其餘各省亦皆次第籌辦法部又慮其開辦之初規模未能畫一是以補訂外省省城商埠各級審判廳試辦章程及編制大綱暨辦事宜奏明通咨在案天津改良裁判籌辦最先光緒卅二年經前督臣袁世凱奏訂章程經營擘造規制粗備因在部章未布以先一切官制與數未能合符復經臣那桐前在署督任內飭司妥議改定辦理湖北前於武昌省城漢口商埠設立初級地方高等審判各廳先就各署試辦係屬一時權宜行政司法二者未能分淸權限殊失立憲政體之精意現經該督奏稱飭司按照京津審判廳辦法先將武漢兩處應設審判各廳勘地興工限年終一律完竣本年仍按照原奏暫就各署設庭正名爲審判見習所俾免牽混應令迅速依限分設以符立憲之制一核訂新刑律查前據修訂法律大臣奏呈新刑律草案以內外臣工奏請再行妥訂事　旨令會同法部酌核修改應俟該大臣修改奏呈再由臣館核訂一頒布簡易識字課本創設廳州縣簡易識字學塾一頒布國民必讀課本據學部奏稱擬俟編訂成書先在京師地方教授數月如果士林稱便再行奏明請　旨頒行現在該部業經編竣識字課本兩種飭令學局先在京師地方試行教授其國民必讀課本亦不日成書當不致誤本年頒布之限簡易識字學塾各省多已預爲籌備俟奉到課本開辦山東江蘇山西則先編課本以民間常用之字爲的課授俟奉到部頒課本再行遵上辦理尤爲迅速一廳州縣巡警限年內粗具規模各省巡警直隸開辦最早規模較具統計廳州縣巡警名額約有二萬六千餘名皆經歷任督臣加意整頓一切保衛公安等事略有成績可觀奉天開辦亦早不但各州縣巡警經始較先而鎭鄉巡警亦復規模畧具近復大加設備於廳州縣各設警務長一員限期設立教練所官紳互相監督業經將編定通則咨部立案頒發各屬遵若書一浙江各屬巡官教員專用警務畢業人員彙辦水巡需以時日水陸巡警必能日有起色其餘各省亦俱次第籌辦總計以上籌備事宜十四條據京外各衙門臚列奏陳均尙能認眞辦理不涉因循臣等仍當恪遵　諭旨將所奏成績隨時稽核如查有措辦遲遠或因循敷衍毫無實際者隨即據實奏參請　旨懲處不敢稍涉寬縱以期仰副朝廷注意憲政實事求是之懷除甘肅雲南兩省業經電詢現據雲南督臣電稱已於前月具奏尙未到京甘肅尙未電覆應俟奏咨到後另行辦理外所有臣館遵限考核京外各衙門第二屆籌辦憲政成績緣由理合恭摺具陳伏乞　皇上聖鑒訓示謹　奏宣統元年十月二十九日奉　旨已錄（完）

嘉興雷臺

（中國名勝畫之五十五）

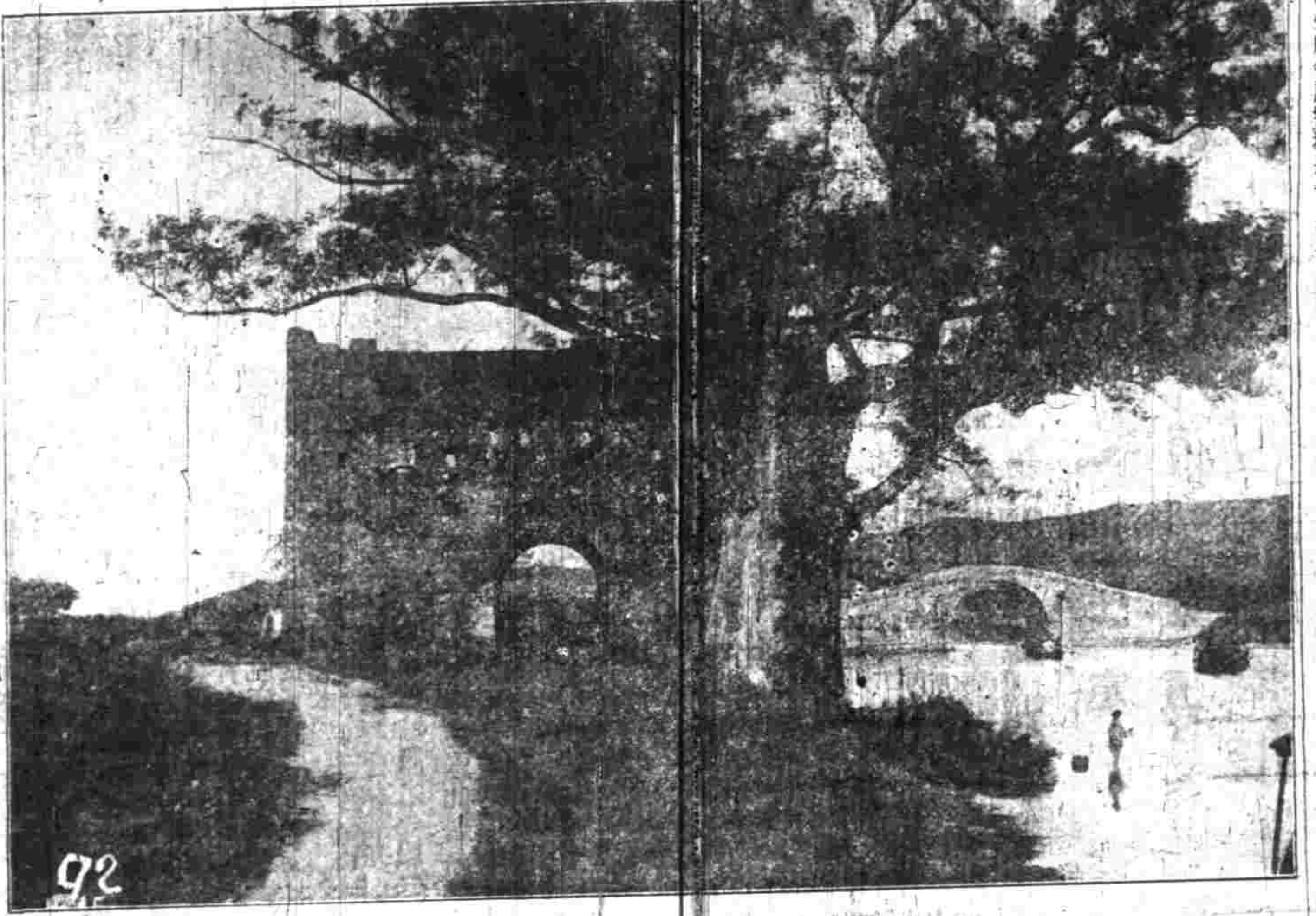

度支部奏遵議都察院奏舉人張毓英等條陳銅元充斥請設法挽救摺

奏爲遵　旨議奏恭摺覆陳仰祈　聖鑒事本年九月十七日軍機大臣欽奉　諭旨都察院奏代遞舉人張毓英等條陳銅元充斥請設法挽救呈一件著度支部議奏欽此欽遵抄交到部原奏內稱銅元充斥病國病民敬陳八害一曰勞働工人束縛之害二曰商業虧折之害三曰農業耗損之害四曰非農非工非商普受之害五曰債權損失之害六曰地方公款暗蝕之害七曰庫款短絀之害八曰國財外溢之害皆根據學理體驗實情洵爲扼要之論所擬辦法標本兼治亦多可採惟其中有爲臣部規畫早已見之實行者有碍於事實不能不量爲變通者謹逐條詳議期臻妥善爲我　皇上縷晰陳之一原奏所稱停鑄銅元將各廠機器改撥別用以絕後來續鑄地步一節上年二月臣部奏令各省停鑄銅元飭各督撫奏請俟餘銅鑄完即行停鑄現據津廠江廠鄂廠湘廠汴廠閩廠陸續申報停鑄在案此外粵廠川廠尙有餘銅將次鑄罄前擬購銅續鑄均經臣部咨駁滇廠開鑄伊始本省尙不敷用交通不便亦難運銷外省因未遽令停鑄此後各廠應裁應留所有機件物料如何量爲歸併之處即由臣部妥愼籌畫專案奏明辦理一原奏所稱禁止私鑄尤宜重懸賞格緝獲外私一節前年臣部議覆直隸總督奏京津銅元紛雜逾章查禁摺內請　飭下各省督撫實行嚴禁并設法查拿私鑄嗣復咨行稅務處飭各海關認眞嚴緝各在案惟遞緝雖已甚嚴而根株尙難盡淨誠如原奏所云來蹤去跡詭秘難防擬如所請由臣部咨明各督撫廣設巡邏重懸賞格如有人拿解原贓者分別給賞并按照光緒三十一年前刑部遵議私鑄銀銅元治罪專條切實懲辦庶賞罰兼施較易收效一原奏所稱收回錢票令各省準備眞貨限期兌換一節本年五月間臣部奏定限制鈔票章程第十三條內開將來新幣發行地方凡有礙輔幣之制錢銅元銀角等票由部臨時專案飭遵等語錢票宜收回部早已見及惟現在市廛交易半係用錢若遽令收回此項票紙恐小民閭閻爭先兌換眞貨既未準備一時苦無應付之資市面擾亂危險何堪言狀應俟新幣發行供求足以相劑再行由臣部妥訂詳章逐漸辦理（未完）

報告

上海大清郵政局無法投遞之郵件

何處來	何人收	何處來	何人收	何處來	何人收	何處來	何人收
湖州	吳琢章	休寧	張恒卿	南京	張星橋	武昌	伍敬萱
漢口	孫姬瑞	北京	杜璋琛	蘇州	芮忠賢	宜昌	陶桂生
江西	汪祥徵	安慶	李華棠	湖州	潘　耀	板浦	[illegible]振甫
南昌	朱士林	南京	易寬亮	蘇州	倪榮昌	北京	阮仲明
九江	吳步階	漢口	陳少三	宜興	王果卿	無錫	金粟香
蘇州	卞贈芝	南京	趙孟嘉	松江	錢蔭紳		

商務

匯票 初九日各國匯票行情如左

大條銀	二十四辨十四之一
	二十四辨士十六之十一
英倫電匯	二先令一辨四士十六之九
又　現匯	二先令四辨士八之五
電匯四個月票	二先令四辨士十六之十三
銀行買進四個月匯票	二先令五辨士八之一
又　六個月匯票	二先令五辨士十六之五
帝銀匯票四個月定貨	二先令五辨士四之一
又　六個月定貨	二先令五辨士十六之七
國現電匯	三法郎
四個月電匯	三法郎〇五二之一
六個月電匯	三法郎零七二之一
德國電匯	二馬克四三二之一
四個月電匯	二馬克四九
美金電現	五十八元二之一
四個月電匯	六十元零四之一
香港電匯	七十五兩四之一
日本電現	八十五兩二之一
三十日東匯	八十四兩二之一
印度匯票	一百七十七羅比四之一

金市 初九日收盤金價如左

現貨赤金	四百十兩零二錢
遠期赤金	未開
足赤條金	四百十六兩
沙金合赤	四百十八兩

錢市 初九日北市銀拆及銀銅元錢價併錄如左

龍洋	七錢四分九厘
英洋	七錢五分五厘
本洋	九錢五分
小洋	六錢七分三厘
銀拆	三錢二分
洋拆	七錢二分一厘
銅圓	一百七十八千文
市錢	一百五十二千文
錢找	一千文
衣牌規銀	一百七十七千五百文
衣牌大洋	一千三百四十文
衣牌小洋	一百念文
小洋貼水	每角十四文

金融 初九日銀行市面如左

英洋　開盤七錢五分一厘二毫半　收盤七錢五分一厘一二五

銀拆　開盤三錢　收盤二錢八分　午市二錢九分

轉帳　三錢　掛牌一錢五分

標金　開盤四百零七兩五錢至四百零七兩八錢　午市四百零八兩一錢半至四百零八兩五分

（銀行進出交易如下）

道勝　買進羅卜洋一萬元價係一百十三元九角半

豐滙　買進香匯七萬元價係七錢四[illegible]七厘八毫半

股票 昨由交通公司報告各種股票行情如左

藍格志	股票現盤	八百七十五兩
公和祥	又	一百二十八兩
中印	又	四十八兩
怡和紗廠	又	一百三十五兩
自來火	又	一百七兩七錢半
司買得	又	一百二十七兩半
客林磅	又	二百三十二兩半

糧食 昨日滬南米市銷路平平內地蘇松常錫各處之米船到埠者共計二十餘艘米價平穩較前相仿茲錄開出各價如左

	每石
機器高白米	六元六角
機器新粳米	六元五角
常帮新粳米	六元四角
常帮高白米	六元三角
錫帮高白米	六元二角
蘇同高白米	六元二角
蘇同新粳米	六元一角
松江高白米	六元一角
杳角高白米	六元一角
珠角新粳米	六元一角
北折高白米	五元七角五分
梨里高白米	五元八角
泗涇高白米	五元八角
機器蘆秈米	六元一角
蘇同蘆秈米	五元八角
機器白元米	七元二角
常帮白元米	七元
蘇隆白元米	六元四角
南小麥	四元八角
次小麥	四元三角

油荳市 昨日滬埠油市進口油船各一艘計共裝來荳油六百簍生油三百簍籽油[illegible]小荳油二百簍係本街銷路牛荳油六七百簍均係園戶交易茲將成交各價錄左

棧牛荳油	每担九兩一錢至九兩零七分五
船牛荳油	九兩二錢
船岐荳油	八兩七錢
船夾荳油	八兩三錢五分
船牛籽油	八兩五錢

紗市 本廠紗近日本紗市面雖疲因現紗甚稀價格看高未奇茲將紗價如左

十六支紅團龍紗大包	一百十兩
又　藍龍	一百零九兩
又　雙龍	一百十二兩五錢
又　雲鶴	一百零九兩
又　雙虎	一百十一兩
又　三星	一百十一兩五錢
又　丹鳳	一百零八兩五錢
又　鐵毛	一百零九兩
又　天官	一百十一兩
又　雲龍	一百零九兩
又　月季	一百零九兩
又　和合	一百十一兩五錢
又　財神	一百零八兩二五
十四支藍團龍大包	一百零七兩
又　藍龍	一百〇五兩
又　雙龍	一百〇九兩五錢
又　雲龍	一百〇五兩
又　雲鶴	一百〇五兩五錢
又　雙虎	一百零八兩
又　和合	一百〇八兩
又　丹鳳	一百〇四兩七五
又　三星	一百零八兩五錢
又　月季	一百零五兩二五
又　財神	一百〇三兩二五
又　鐵毛	一百〇五兩
又　天官	一百零八兩

◉進口洋價

遵各綠其牌名担價如左

中和洋行買黑馬牌八繭灰經二十担每担四百八十兩

又買黑豹牌二號八繭灰經二十担每担四百七十五兩

豐泰洋行買九美牌八繭灰經四十担每担二百三十兩

韶司洋行買金鵝四牌頭號花經二十担每担五百十兩

禮和洋行買河南水椲野絲四十担每担二百六十五兩

棉紗 印度紗近日洋行開出者均稀紗號手貨市面略見疲軟茲將紗價如左

二十支老華人	每包一百十一兩五錢
又　新華人	一百十兩
又　彩美人	一百零九兩
又　紅牛人	一百七兩五錢
又　四同人	一百零八兩五錢
又　人担茶	一百十一兩五錢
又　六角星	一百零九兩
又　鐵拐李	一百零九兩五錢
又　氣球牌	一百零七兩
又　四洋房	一百九兩五錢
十支黃牛人	九十九兩五錢
又　唐僧圖	一百零一兩
又　彩洋房	一百〇一兩
又　金寶星	一百〇三兩二五
又　牛耕田	一百〇二兩五錢
又　地理圖	一百〇一兩

○日本棉紗近日客幫頗有[illegible]茲將紗價如左

二十支藍魚紗大包	一百兩零五錢
又　三圈	一百二十二兩
又　二喬	一百十九兩
又　福島	一百十八兩
又　雙童	一百十五兩
又　漁翁	一百十五兩
十六支藍魚大包	一百十三兩二五
又　立馬	一百十二兩
又　三馬	一百十一兩五錢
又　雙喜	一百十兩
又　鮎鱗	一百零九兩七五
又　二喬	一百十兩五錢
又　雙鹿	一百十一兩
又　金象	一百零九兩七五
又　財神	一百零九兩
又　三圈	一百十兩五錢
又　福島	一百十一兩二五
又　五福	一百十兩零二五
又　三羊	一百十兩
十六支花蝶紗草包	一百十二兩
又　念字	一百零九兩五錢
又　扇面	一百十一兩二五
又　伏龍	一百零九兩五錢
又　三朵	一百十兩

火油 昨日收盤市價如左

老牌火油	每箱二兩四錢七分
英牌鷹油	二兩零八分
咪地鷹油	二兩零八分
十字鷹油	一兩九錢七五

（以上均係淨盤無扣用）

絲市 昨市六個月商標計三百零七法郎半合銀百兩洋商買

◉山口土價

失票一覽表

清快丸
日本大阪高橋盛大堂謹製

太田胃散
日本東京太田信義大藥房謹製

鎮火五龍圓
日本大阪浮田大藥房謹製

天寒暖衣自古至今時已夏令酷暑將臨凡防衛生備藥要緊所購靈藥清快丸名四季常服百病不侵若逢夏季人人歡迎所用何症特此聲明時疫霍亂痧飲痰症•胃脘痞悶•嘔吐惡心•肚腹疼痛•赤白痢疾•中暑傷寒水土不服•船車暈眩一切靈應時時常備便救他人更有佳處戒烟未清速購此丸定能斷癮•

價目小包（五十粒）六分 中包（一百零五粒）一角二分 大包（二百二十粒附備美術碟）三角 小桐盒六角 大桐盒一元二角

本劑專治脾胃虛弱飲食停滯吞酸嘈雜胸腹痞悶或多食油膩生冷宿食不化攻衝作痛口吐清水噯氣連聲不止或口臭難聞夜臥不安口角流涎濾胃諸痛兼能解酒毒併治船暈嘔吐水土不服等症極有效驗不拘男婦老少俱用此藥一服每服一匙放在舌上溫水送下重則二服即愈凡十五歲以上減半分服七歲以下再減半或用糖泡水送服如過重症每日須四五次送服無不奏效倘能常服永不復發屢試屢驗神效如響服法定于飲食後過半點鐘爲妥本劑成性不烈價亦極廉與養胃衛生之至寶也

神思不安 夜不得寐 驚悸心跳 喉乾舌燥 口熱多痰 積鬱不舒 神思煩擾 陽痿滑精 月事愆期 子宮虛冷 脾腎兩虧 火不生土 精神委弱 形體枯瘦 陽道不振 潮熱煩燥 神疲力怠 心火上炎 肺氣相冲 水穀不化 頭痛目眩 耳鳴耳聾 腰膝無力 夢遺滑精 陽痿不舉 舉而不堅

常用此藥能治仿單所載諸症更有氣血調和精神旺盛體健心安之妙誠是長壽延齡之靈劑也 定價一禮拜服量六角 二禮拜服量一元 三禮拜服量一元五角

清快丸總經理處 上海四馬路一品香對門 日信大藥房發售

漢口中西日報 主筆房 王君痴梧 証明自來血 愈十餘年

痔漏書

五洲大藥房台鑒鄙人患痔十有餘年近二年漏血過甚所有衣服無一未污以致面黃肌瘦脚酸手軟精神恍惚飲食不甘嗣見本報登有○貴藥房地球牌人造自來血爲藥中補血聖品遂令人在本鎮黃陂街中英藥房購得四小瓶歸來照法服之先服二瓶覺賤恙稍有應驗四瓶服盡而十餘年之痔漏竟全愈矣且又不見別生他病由見自來血誠靈品也鄙人不忍忘此聖品除登敝報敬謝○漢口中英大藥房外特行函謝○貴藥房造此聖品之至意 即此並候各執事大安

○漢口中西報主筆房王痴梧頓 十一月朔 單掛號漢口第四萬二千八百四十八號

汪由敦臨多寶塔楷書

用最佳[illegible]每册三角

發行所 北京廠西門 蘇州都亭橋 上海望平街有正書局

安徽急賑公啟

安徽義賑公所附設北浙江路華界皖路公司內特此廣告

敬啟者夏間霪雨連綿黃霍諸山蛟洪暴發皖南北江淮并漲懷遠鳳陽潛山南陵青陽繁昌來安當塗和州宜城舒城巢縣東流等處潰圩決堤民不聊生而長淮一帶受災尤重七十二河之水霍邱鳳壽泗懷五上下六七百里寬廣十餘州縣河湖泛濫尾閭不消自夏徂秋淪胥之久飢溺之慘火熱水深都非人境一片汪洋更多舟車不通之處皖[illegible]台灘台及各處紳商學界函電交馳言及重要災區查放急賑暫救生命之一二後患方長來日大難所有流離困苦倒懸情狀一一變多冷凍餒交各[illegible]面場形凄離子散死亡必乘天平不吊從有內外協力官紳一心就此時之籌備爲多賑之補苴雲集響應或可淺沉灾而紓浩劫丙午丁未哀鴻遍地幸遇滬上義通諸大義長施嘗其厄留此子遺今甫隔歲又遭大祲元氣消亡天變未已聯我父兄子弟呼籲於仁人君子之前謹無休桑亦情勢所不容忍默者各處哀情詳見乘報茲集旅滬皖人就駐滬皖路公司內設立安徽義賑公所并電告皖省大吏暨同鄉京外官紳近求本省遠求外埠如荷熱心垂念即祈隨意樂輸或給棉衣遠分仁粟少至分厘多至萬千交由本所掣取收條登報廣告即日彙解災區務使涓滴能入飢民之口謹竭人事同扶義舉先布區區伏祈公鑒

代收振款處 申報館 新聞報館 時報館 中外日報館 輿論時事報館 民吁日報館 神州日報館 仁濟善堂 義善源莊 彰仁綢緞莊 本所設在英大馬路萬昌當 法界永安街長源泰報關行

李昭煒 汪瑞闓 周學銘 張士珩 竇以藩 朱現 朱疇 聶心銘 丁繼藩 謝上松 夏朝宸 余之芹 在龍標 在彭年 何豐 竇文光 畢景綬 張寅 竇炎 等同啟

中國名畫第七集出版

每册定價大洋一元五角

元王蒙葛稚川移居圖 寶華庵藏
明沈石田九段錦之六 匋齋尚書藏
吳墨井仿趙大年湖天春色圖 端某臣京卿藏
御題南田畫册第九 匋齋尚書藏
王[illegible]客仿梅道人夏木垂陰圖
王廉州陡壑密林圖
石谷畫册之八 匋齋尚書藏
王石谷泰嶽松風圖 端某臣京卿藏
王麓臺富春大嶺圖
王麓臺仿趙松雪松溪仙館圖
查二瞻風雨歸舟圖 御原夫[illegible]藏
蔣南沙着色萱花 俞氏求放心齋藏
沈南蘋秋棠錦鷄圖 顧鶴逸觀察藏
鄭板橋畫菊 趙渭卿都轉藏
金冬心畫鍾馗 禮省安中書藏

發行所 北京廠西門 蘇州都亭橋 上海望平街有正書局

江南籌捐公益彩票廣告

本公司京奉南洋商督憲暨批准援照奏案接辦籌捐彩票通告各省一體保護行銷在案現第一期擇定十一月二十日在總公司開彩頭設二萬五千張每張分爲十二則每洋六元照章仍設分票得彩紅票有三千五百九十張之多實較他票爲優點獎副票第三期十一月十五日開彩十二日止截如遲不候各外埠設有分公司俾便就近訂購分公司住址○杭州珠寶巷○閶州中北街○蘇州天賜弄○松江西門外樂順街○鎮江東塢街○南京坊口大街○漢口義昌巷○天津泰安棧寧波天妃宮後上海江南籌捐公益總公司謹啟

元柯九思竹石譜

丹邱墨迹竹石譜入間劇迹景模孫都護官孫庚子之役失之嗣後于滬上以

寫情[illegible]

此册情致之纏綿悽楚事迹之有味爲寫情小說中向所未有上卷

漢皋電公司發息代理處上海後馬路祥康里大慶元銀號十二月初一日起

曾文正公選三十家詩鈔出版

半價三百部 欲購從速

湘鄉曾文正公輯子建嗣宗淵明康樂明遠元暉六家詩加以評註擇精語詳神解別具其門下士東湖王鼎丞觀察推廣其意益以仲宣公幹安仁茂先士衡太沖景陽越石景純延年希逸宣遠惠連元長文通休文彥昇鼎彥龍仲言叔庠子慎子堅孝穆子山二十四人共三十家詮釋簡當品第平允非夙承文正衣鉢者不辦讀此不特見漢魏以下之流派并可見三唐宋元諸大家之所自出誠詩界之津梁也書六厚册錦裝布套定價一元四角今爲本書初版推廣起見特定半價三百部只售完照定價不折不扣外埠寄費加二角雲貴川陝甘五省寄費加倍附售精印陳文恭公手扎文恭爲一代名臣古文亦不愧名家之目手扎尤曲雅而逸可喜務于小倉秋水軒者多矣書法端正可作習字之範本刊印告竣定價四角減收大洋二角

總代發行所棋盤街國學扶輪社 代售處 中國圖書公司○商務印書館○文明書局○集成圖書公司○南洋官書局及各大書莊○蘇州瑪瑙經房○文怡書局○北京官書局○漢口中國圖書公司

上海崇善堂啟

扇面第三集出版

王石谷春林飛瀑 平等閣藏 ○王石谷澗水空山 李平書明府藏 ○惲南田撫大癡春山圖 樊樊山方伯藏 ○惲南田雨景山水 樊樊山方伯藏 ○吳墨井倣梅道人枯木竹石小影 ○楊子鶴牧牛圖 陶齋尚書藏 ○錢玉魚秋柳鳴蟬 袁廷生太史藏 ○邊壽民墨菊 ○戴醇士倣郭恕先待渡圖 平等閣藏 ○張鵬翀侯臨河南聖教序 此即[illegible]之陰面 平等閣藏 ○定價大洋一元

總發行所 北京廠西門 蘇州都亭橋 上海望平街有正書局

上海五洲大藥房設分汕頭懷安街中

本藥房爲力求交通利便起見謀設分枝于各大埠汕頭乃閩省要口商業繁盛甲于全省茲已擇定汕埠懷安街中設立支店延請該埠西藥界素著盛名之楊君棋圃爲經理凡汕屬各埠同業欲批售本藥房各種良藥者以後請徑與楊君直接不論零躉批售無不格外克已茲將最蒙各同胞歡迎之各項藥碼臚列于下大自來血每瓶二元每打念元○小自來血每瓶一元二角每打十二元○非洲樹皮丸每瓶一元每打十元○納佛補天汁大號每瓶二元小號每瓶一元二角○女界寶月月紅均每瓶一元每打十元○嘉音魚油精丸每瓶一元每打十元○助肺呼吸香膠大箱四元小箱二元○以上各藥瓶內均有認眞劵値洋一角者方是本藥房之貨○惠顧諸君務注意恐未週知特此廣告

石印林則徐左宗棠手迹

裱成五尺對聯每副大洋六角外埠每副另加郵費洋一角

總發行所 北京廠西門 蘇州都亭橋 上海望平街有正書局

愛理士紅衣補丸

此丸補血壯筋益腦固腎兼治男婦老幼內部一切虧損各症凡體虛氣弱受虛不補者服之均應驗如響久已名馳歐美官紳學商各界以証書稱頌者指不勝屈其效驗之神固非市上尋常藥丸所可比且歷經名醫考驗均謂藥性和平配合得法莫有能出其右者謂予不信請嘗試之茲將

愛理士紅衣補丸主治各症略列

面黃骨瘦 陰虧陽痿 五勞七傷 精神困倦 夢寐不寧 體虛盜汗 心思過度 夜夢遺洩 驚悸頭痛 腦弱善忘 心神怔忡 氣喘心跳 頭暈耳鳴 積滯胃弱 肝胃氣痛 膽汁泛溢 虛弱多驚 氣虛便結 積濕困倦 諸虛百損 腎經各病 房勞腎虧 心腎不交 肝經各病 血枯偏枯 腿骨酸痛 風濕癱瘓 脚氣衝心 四肢酸軟 筋骨虛弱 手足寒冷 腰脇脊痛 山嵐瘴氣 瘰癧陰疽 瘡疥濃潰 久愈失調 初愈久補 少年凋萎 先天不足 後天失調 及婦女各症 月經不調 赤白帶下 行經腹痛 子宮冷寒 產後失調 與及小孩先後天不足 疳積瘦弱等病 功逃每難盡

瓶洋一元二角 每半打洋六元 四川路一百十四號 震寰藥廠 啓